

## 2010-2013 İZMİR BÖLGE PLANI İLÇE LANSMAN SÜRECİ BEYDAĞ SONUÇ RAPORU

Tarih: 14 Aralık 2010

### Katılımcı Düzeyi ve Profili:

Yaklaşık Katılımcı Sayısı: 45

Katılımcı listesindeki Sayı: 44

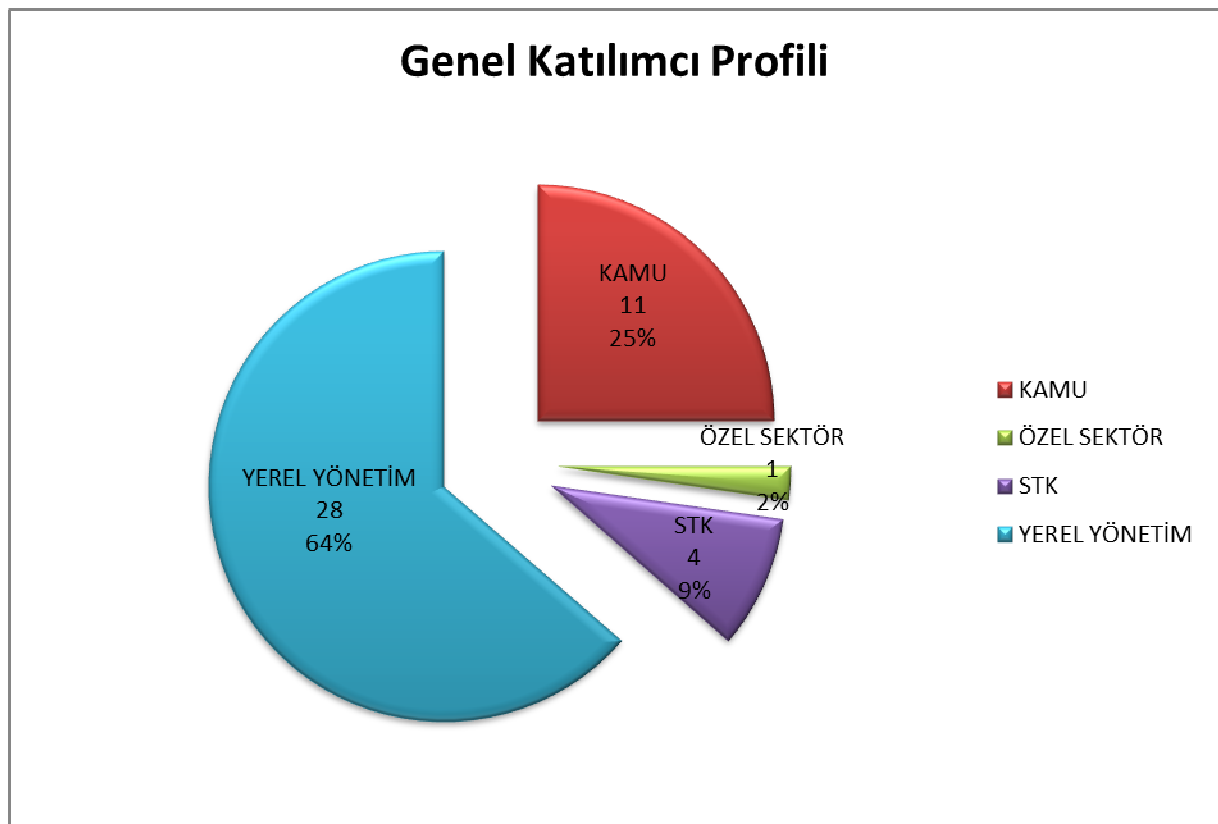

## Kamudan Katılanların Dağılımı

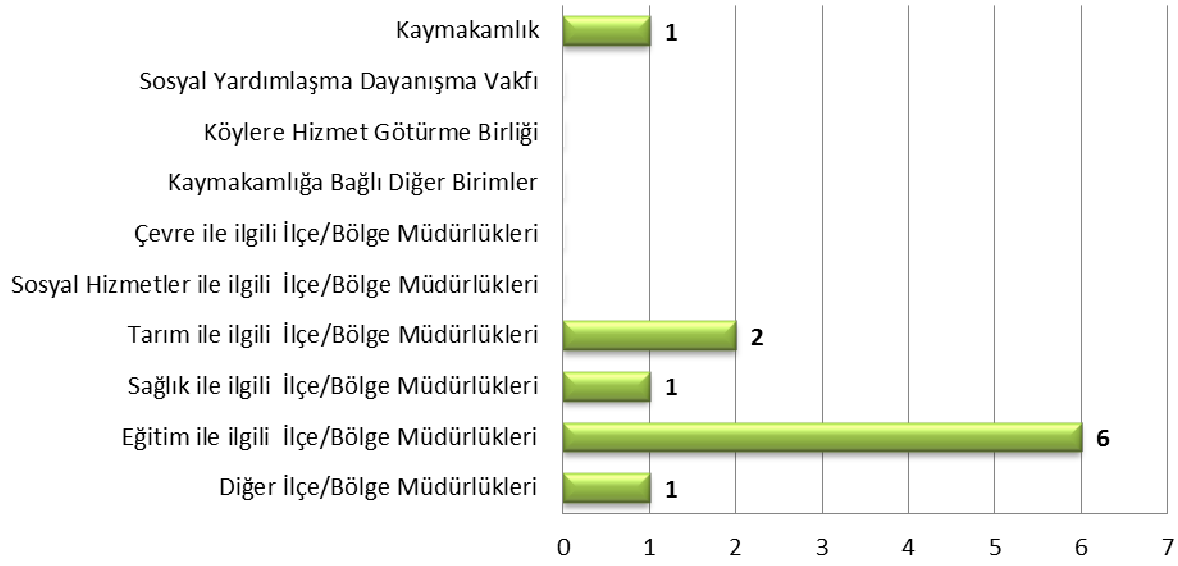

## Yerel Yönetimlerden Katılanların Dağılımı

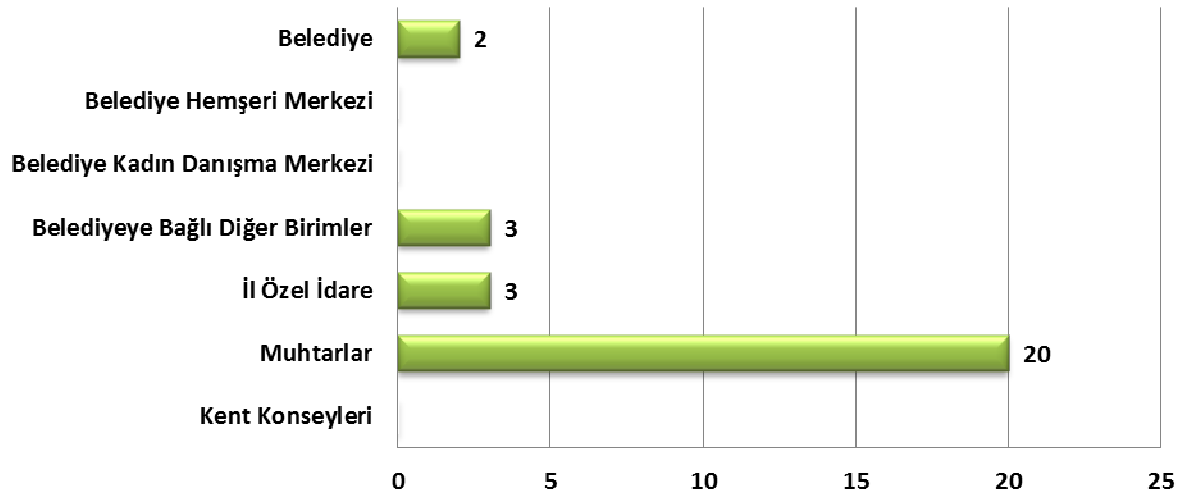

## Sivil Toplum Kuruluşlarından Katılanların Dağılımı

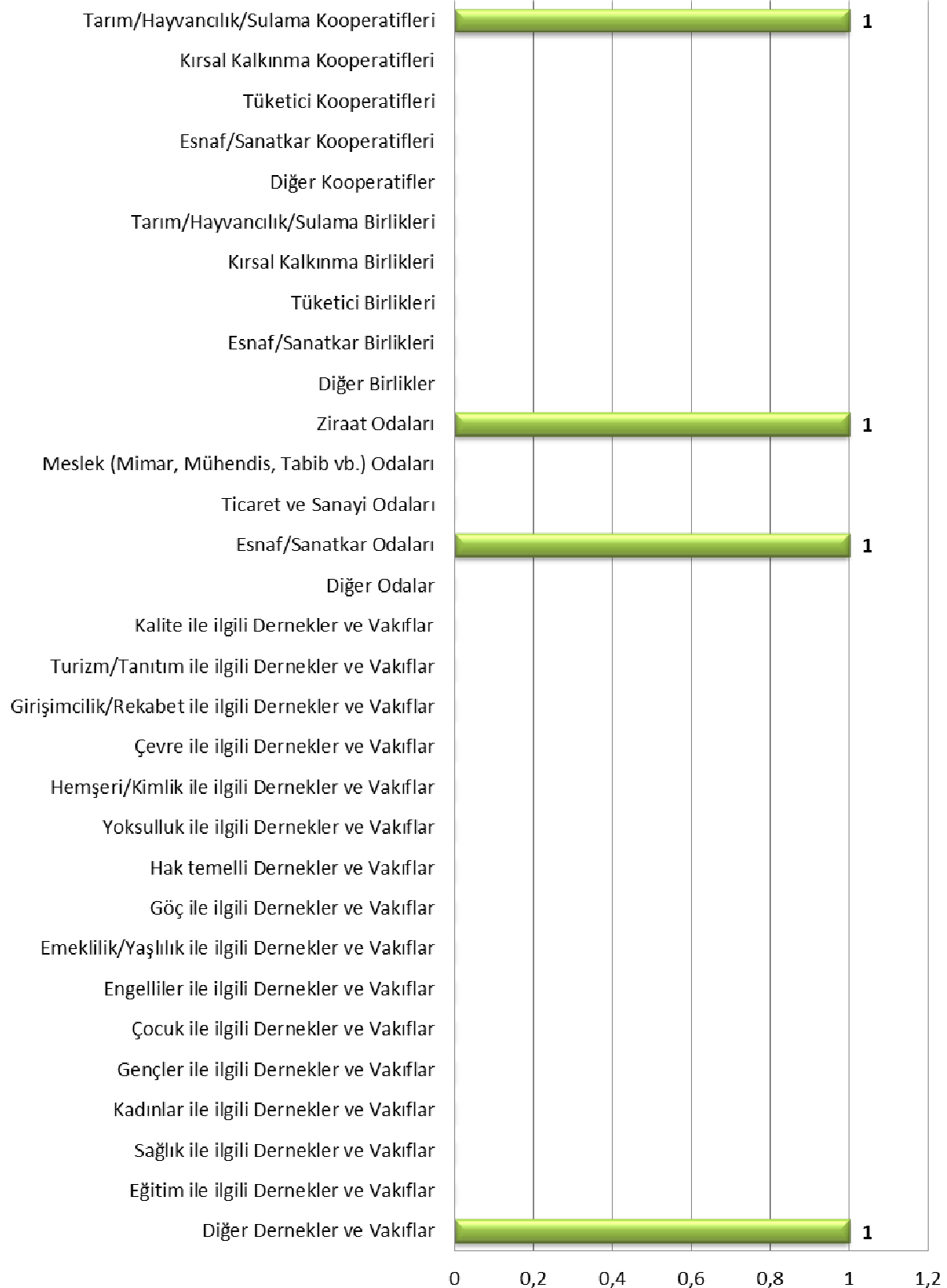

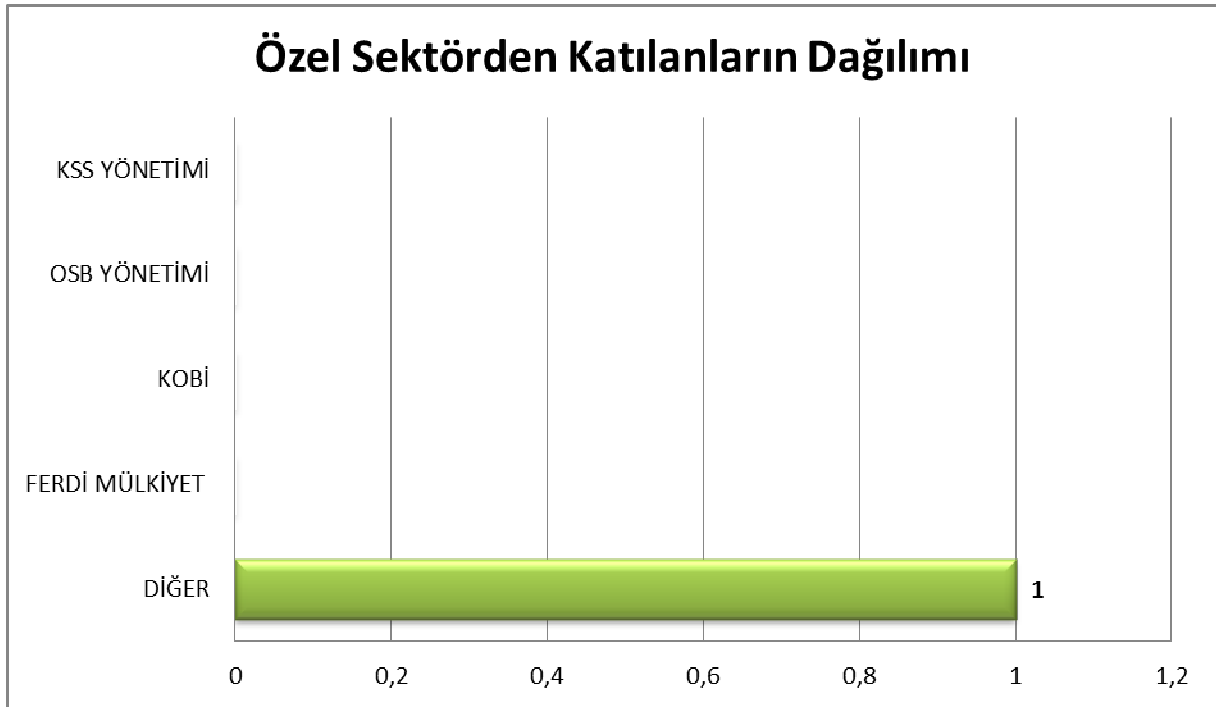

**Dağıtılan Belgeler:**

İlçe Özet Raporu	: 50
İZBP Özet Tablo	: 50
İZBP Anketi	: 50
İZBP Özet Katalog	: 50
İZBP Cep Broşürü	: 50
İZKA Destek Broşürü	: 50
Projem İzmir Broşürü	: 50

**Katılımcıların Görüş, Öneri ve Talepleri - Anketler:**

2010-2013 İzmir Bölge Planı'yla İlgili Görüş, Öneri ve Talepler:

- Herhangi bir öneri, görüş ve talep dile getirilmemiştir.

İZKA ve Temel Faaliyetleriyle İlgili Görüş, Öneri ve Talepler:

- İlçede katılımın genel olarak az olduğu, proje teklif çağrılarında başvuruların az olacağı, buna karşılık olarak ajans tarafından özel olarak teşvik, takip, eğitim gibi çalışmaların yapılması gerektiği söylendi.
- Belediye tarafından borçlardan ötürü proje başvurusu yapılamadığı dile getirilerek buna yönelik çözüm getirilmesi istendi.
- Kamu kurumlarının %10 eş finansmanı karşılamakta güçlük çektiği ifade edildi.

İlçeyle İlgili Görüş, Öneri ve Talepler:

- İlçede özel sektörün harekete geçirilmesi gerektiği bildirildi.
- Tarımın yoğunlukta olduğu ilçede bir Toprak Analiz Laboratuvarına ihtiyaç duyulduğu, Kiraz'da yapılan laboratuvarın kullanılmasının ulaşım, maliyet gibi nedenlerle zor olduğu belirtildi.
- Kestaneciliğin yaygın olduğu ilçede kestane ağaçlarında kanser hastalığı görülmeye başlandığı ve buna yönelik çözüm bulunması gerektiği belirtildi.
- Kestane ve incir üretimini değerlendirmeye yönelik olarak şekerleme, ambalajlama gibi tesislerin yapımı istendi.
- Karaoba ve Kurudere Köyleri için sulama projesi yapılması istendi.
- Tarım, hayvancılık ve (barajdan dolayı) balıkçılık üzerinde yoğunlaşılması istendi.
- Eğitimin kalitesinin artırılması, öğrencilerin dışarı gitmesinin engellenmesi ve dışarıdan gelen öğrenciler ile ilçede sosyal hayatın canlandırılması için Anadolu Lisesi'nin arsasının temin edildiği yere yapılması önerildi.
- Merkeze yeni bir ilköğretim okulunun yapılması önerildi.
- İlçede üretilen ürünlere yönelik tesisleşme ve pazarlama imkânı sağlanması ve tanıtım yapılması istendi.

Anketlerdeki Somut Proje Önerilerinin 2010-2013 İzmir Bölge Planı'yla İlişkisi:

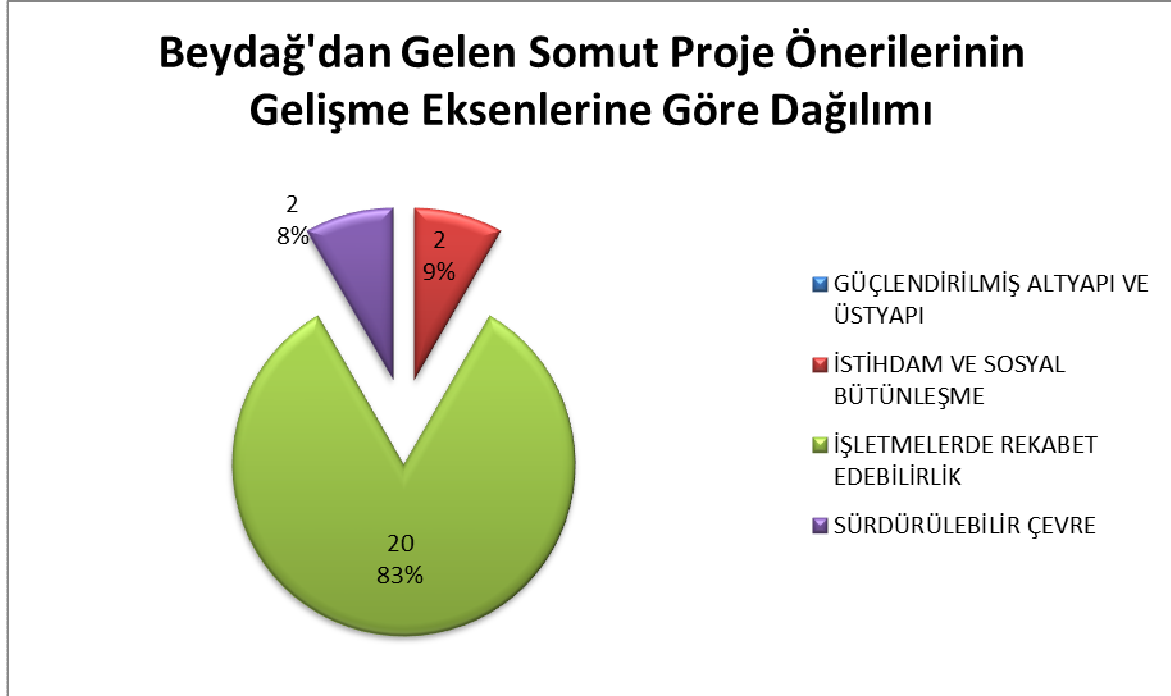

## Beydağ'dan Gelen Somut Proje Önerilerinin Hedeflere Göre Dağılımı

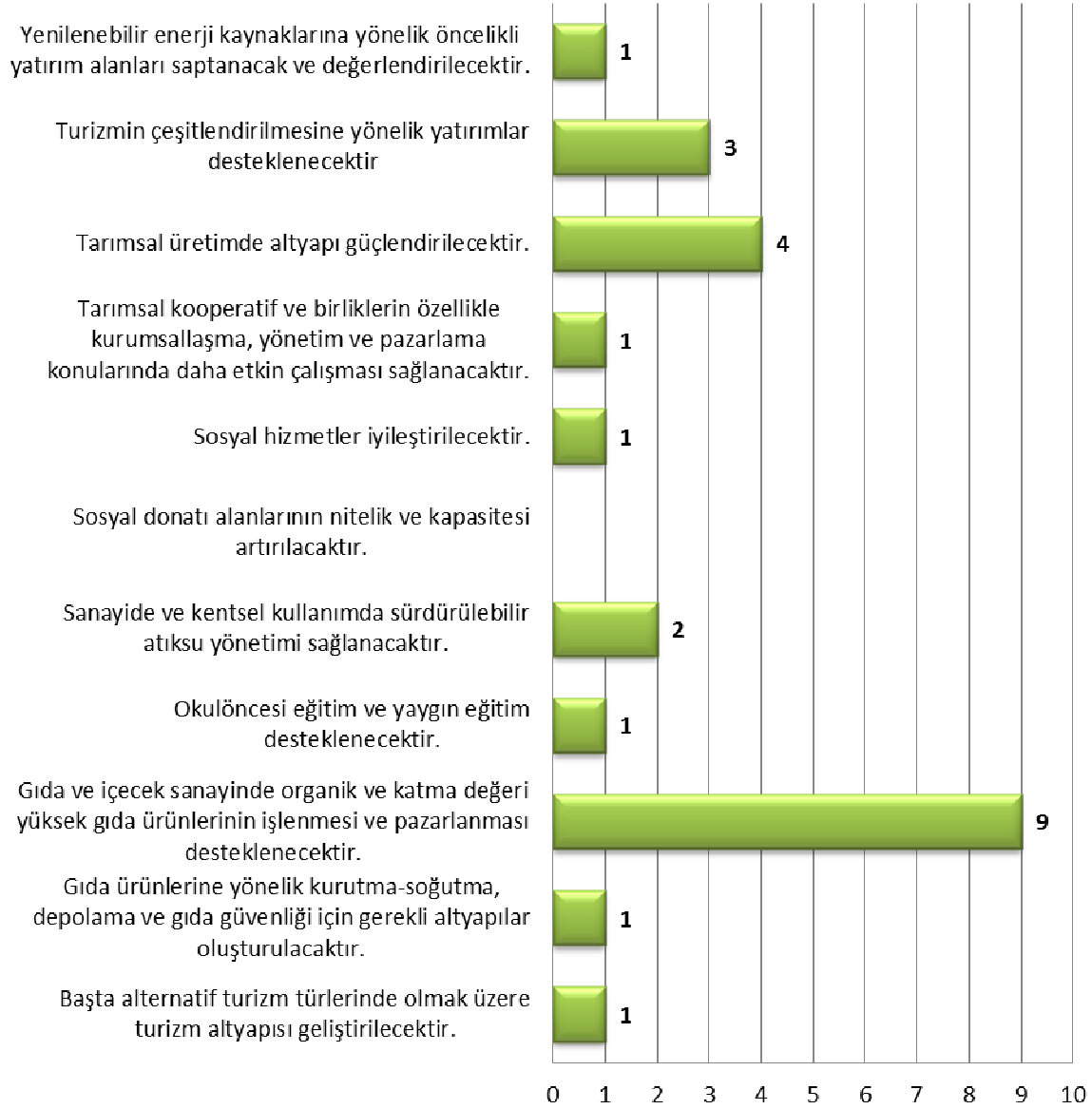

### Anketlerdeki Somut Proje Önerileri:

#### SOSYAL KALKINMA

- Yaşlı bakımevi ve kadın sığınma evi kurulması, kadınlara yönelik küçük çaplı işletmeler kurulması önerildi.

#### EKONOMİK KALKINMA

- İlçede yetişen kuru incirin işlenerek katma değer kazandırmak için kuru incir paketleme tesisi önerildi.
- Baraj çevresinin düzenlenerek turizme yönelik konaklama ve yeme-içme gibi olanaklar sağlanması önerildi.
- Rüzgar enerjisinden yararlanılması önerildi.
- Halıköy'de kestane, barbunya, elma ve armut üretimine yönelik olarak soğuk hava deposunun kurulması önerildi.
- Kestane ağaçlarında görülen hastalığın araştırılması önerildi.
- Enerji verimliliğinin artırılması önerildi.
- Dağcılık ve kır turizminin geliştirilmesi önerildi.
- İşsizliğe karşı şişeleme ve damacalama tesisi ve kestane şekerlemesi fabrikası gibi tesislerin kurulması önerildi.
- Slaj paketleme tesisi ile daha kaliteli, daha az yer kaplayan, pazarlanabilir kaba yem teminini sağlama önerildi.
- Beydağ Kalesi'nin restore edilmesi ve restoran gibi tesislerin açılması ile turizme kazandırılması önerildi.
- Hayvancılığın desteklenmesi ve süt toplama merkezi kurulması istendi.
- İncir, kestane, zeytin üretimi ve seracılığın geliştirilmesi istendi.
- Ceviz ve çam fıstığına yönelik ağaçlandırma yapılması önerildi.
- Arıtma tesisi kurulması önerildi.
- Atık tesisinin kurulması önerildi.

#### EKONOMİK KALKINMA ve ALTYAPI

- Asırlık çınar ağacı-tarihi türbe çevresi ile baraj çevresinin düzenlenerek piknik alanları oluşturulması ve bu iki bölgenin turist çekecek hale getirilmesi önerildi.



## Değerlendirme – Beydağ’da Takip Edilecek Konular:

### Lansman Sürecinde Gündeme Getirilen Konular

Tüm paydaşlara yönelik ve özellikle somut proje önerileri bazında proje hazırlama kapasitesine ilişkin (projelendirme, finansman olanaklarına erişim, proje yürütme vb.) eğitimler düzenlenmesi

**İlgili Dış Paydaş:** Belediye, Kaymakamlık, STGM, ABGS, MFİB vb. fon sağlayıcı, eğitim düzenleyici kuruluşlar vb.

Yaşlı, engelli ve bakıma muhtaç kimseler için bakım merkezi; kadınlar için sığınma evi kurulması, kadınların istihdamına yönelik olarak (halı dokuma gibi) küçük işletmeler kurulması

**İlgili Dış Paydaş:** Belediye, Kaymakamlık, İl Özel İdaresi, SHÇEK, ilgili STK’lar, özel sektör vb.

Organik tarımın desteklenmesi, iyi tarım uygulamalarının artması, çiftçi maliyetlerinin azalması ve çevre koruması sağlanması için ölçüm yapmaya yarayacak Toprak Analiz Laboratuvarı kurulması veya bölgedeki mevcut bir laboratuvarın kullanılması için koordinasyon sağlanması

**İlgili Dış Paydaş:** İl Tarım Müdürlüğü, Beydağ İlçe Tarım Müdürlüğü, Kiraz İlçe Tarım Müdürlüğü, Ege Tarımsal Araştırma Enstitüsü, Ege İhracatçılar Birliği, Tarım Bakanlığı, Belediye, Kaymakamlık, İl Özel İdaresi, İlçe Ziraat Odası, ticaret odaları ve borsaları, özel sektör vb.

Kestane ağaçlarında görülen kanser hastalığının araştırılması, çözümüne yönelik çalışmalar yapılması, bu konuda eğitim ve bilinçlendirme programları ile çam fıstığı ve ceviz gibi alternatif ağaçlandırma politikaları geliştirilmesi

**İlgili Dış Paydaş:** İl Tarım Müdürlüğü, İlçe Tarım Müdürlüğü, Ege Tarımsal Araştırma Enstitüsü, Ege İhracatçılar Birliği, Tarım Bakanlığı, Belediye, Kaymakamlık, İl Özel İdaresi, İlçe Ziraat Odası, üniversiteler, ticaret odaları ve borsaları, ilgili STK’lar, özel sektör vb.

Tarımsal ürünlere katma değer kazandıracak tarıma dayalı sanayinin (şekerleme, ambalajlama gibi) geliştirilmesinin desteklenmesi, soğuk hava deposu gibi altyapı tesisi ihtiyaçlarının karşılanması, ürünlerin tanıtımı ve pazarlanması

**İlgili Dış Paydaş:** Belediye, Kaymakamlık, İl Özel İdaresi, Sanayi ve Ticaret Bakanlığı, ilgili STK'lar, özel sektör vb.

Tarımsal üretimi arttırmak için sulama altyapısının iyileştirilmesi, örtü altı üretim ve ileri sulama tekniklerinin yaygınlaştırılması

**İlgili Dış Paydaş:** Belediye, Kaymakamlık, İl Özel İdaresi, Tarım Bakanlığı, DSİ İl. Bölge Müdürlüğü, İl ve İlçe Tarım Müdürlükleri, İlçe Ziraat Odası, ilgili Birlikler, odalar ve borsalar, özel sektör vb.

İlçede Anadolu Lisesi ve yeni ilköğretim okulları kurulması gibi eğitime yönelik ihtiyaçların analiz edilmesi ve karşılanmasına yönelik çalışmalar yapılması

**İlgili Dış Paydaş:** Belediye, Kaymakamlık, İl Özel İdaresi, İl ve İlçe Milli Eğitim Müdürlükleri vb.

Turizmin ve ilçe tanıtımının geliştirilmesi için asırlık çınar ağacı-tarihi türbe çevresi, Beydağ Kalesi ve baraj çevresinde gerekli düzenlemeler yapılması, ilçedeki doğal kaynakların dağcılık ve kır turizmine kazandırılması

**İlgili Dış Paydaş:** Belediye, Kaymakamlık, Gençlik ve Spor İl Müdürlüğü, İl Kültür ve Turizm Müdürlüğü, ilgili STK'lar, özel sektör vb.

Rüzgâr enerjisine yönelik yatırımların desteklenmesi

**İlgili Dış Paydaş:** Büyükşehir Belediyesi, İlçe Belediyesi, Kaymakamlık, Sanayi ve Ticaret Müdürlüğü, özel sektör, ilgili STK'lar vb.

Hayvancılığın yaygınlaştırılması ve katma değerinin artırılması için süt toplama merkezleri ve slaj paketleme tesisleri kurulması

**İlgili Dış Paydaş:** İl ve İlçe Tarım Müdürlüğü, Ege Tarımsal Araştırma Enstitüsü, Ege İhracatçılar Birliği, Tarım Bakanlığı, Belediye, Kaymakamlık, İl Özel İdaresi, ticaret odaları ve borsaları, ilgili birlikler, STK'lar, özel sektör vb.

2010 - 2013 İzmir Bölge Planı'ndan Kaynaklanan Konular:

İşletmelerde Kurumsallaşma, Üretim ve Pazarlama Kapasitesinin Artırılması

- Markalaşma teşvik edilerek coğrafi işaretli ürün sayısı ve marka tescillerinin Türkiye içindeki payı artırılabacaktır.
- İncir, domates, kestane gibi ürünlere ilişkin pazarlama çalışmaları yapılacaktır.

**İlgili Dış Paydaş:** İl ve İlçe Tarım Müdürlüğü, Ege Tarımsal Araştırma Enstitüsü, Tarım Bakanlığı, Belediye, Kaymakamlık, İl Özel İdaresi, ticaret odaları ve borsaları vb.

### Üretim ve Hizmet Altyapısının Güçlendirilmesi

- Tarımsal üretimde altyapı güçlendirilecektir
- Biyokütle enerjisi eldesi ve kullanımı yaygınlaştırılacaktır.
- Uygun potansiyel sunan rüzgâr ve güneş enerjisi kullanımı yaygınlaştırılacaktır.
- Sulama altyapısı güçlendirilecektir.

**İlgili Dış Paydaş:** Belediye, Kaymakamlık, İl Özel İdaresi, Sanayi ve Ticaret Bakanlığı, İl Çevre Müdürlüğü, Çevre Bakanlığı, İl ve İlçe Tarım Müdürlüğü, DSİ İl. Bölge Müdürlüğü, Ege Tarımsal Araştırma Enstitüsü, ticaret odaları ve borsaları, özel sektör vb.

### Havza Alanları, Turizm Değerine Sahip Bölgeler ve Kırsal Alanlarda Sürdürülebilir Su ve Atıksu Yönetiminin Sağlanması

- Su havzalarında kirlilik kontrolü ve havza yönetimi sağlanarak kirlilik azaltılacak, su kalitesi iyileştirilerek bir üst kaliteye (II. ve III. su kalitesi) taşınacaktır.
- Evsel atıksuların arıtılması yanında, sanayi ve tarımsal faaliyetlere yönelik çevre yönetim sistemlerinin uygulanması anlamında teknik ve mali destek sağlanacaktır.
- Bilinçli ve modern tarım uygulamaları konusundaki çiftçi eğitimleri sağlanacak ve pilot uygulamalarla etki alanı artırılabilecektir.
- Sürdürülebilir içme suyu ve kullanma suyu yönetimi sağlanacaktır.
- Sanayide ve kentsel kullanımda sürdürülebilir atık su yönetimi sağlanacak, atıksu arıtımına yönelik yatırımlar yapılacaktır.

**İlgili Dış Paydaş:** Belediye, Kaymakamlık, İl Özel İdaresi, Sanayi ve Ticaret Bakanlığı, İl Çevre ve Orman Müdürlüğü, Çevre ve Orman Bakanlığı, İller Bankası Genel Müdürlüğü, özel sektör vb.

### Kentsel ve Kırsal Altyapının İyileştirilmesi

- Çevresel altyapı geliştirilecektir.
- Atıksu arıtımı ile ilgili altyapı çalışmaları hızlandırılacak, kanalizasyon altyapısı ve katı atık hizmeti geliştirilecektir.

**İlgili Dış Paydaş:** Belediye, Kaymakamlık, İl Özel İdaresi, İl Çevre Müdürlüğü, Çevre Bakanlığı, İller Bankası Genel Müdürlüğü, özel sektör vb.

### Sosyal İermenin Glendirilmesi ve Yoksullukla Mcadele

- Kırsal alanlarda yařam kořulları ve iř imkânları geliřtirilecektir.
- Ekonominin eřitlendirilmesi sađlanacak, iřgcnn niteliđinin ykseltilmesi iin alıřmalar yapılacaktır.

**İlgili Dıř Paydař:** Belediye, Kaymakamlık, İl ve İle Milli Eđitim Mdrlđ, SHEK, Halk Eđitim Mdrlđ, İle Sosyal Yardımlařma ve Dayanıřma Vakfı, ilgili STK'lar, zel sektr vb.