

2010-2013 İZMİR BÖLGE PLANI İLÇE LANSMAN SÜRECİ BORNOVA SONUÇ RAPORU

Tarih: 21.12.2010

Katılımcı Düzeyi ve Profili:

Yaklaşık Katılımcı Sayısı: 85
Katılımcı listesindeki Sayı: 78

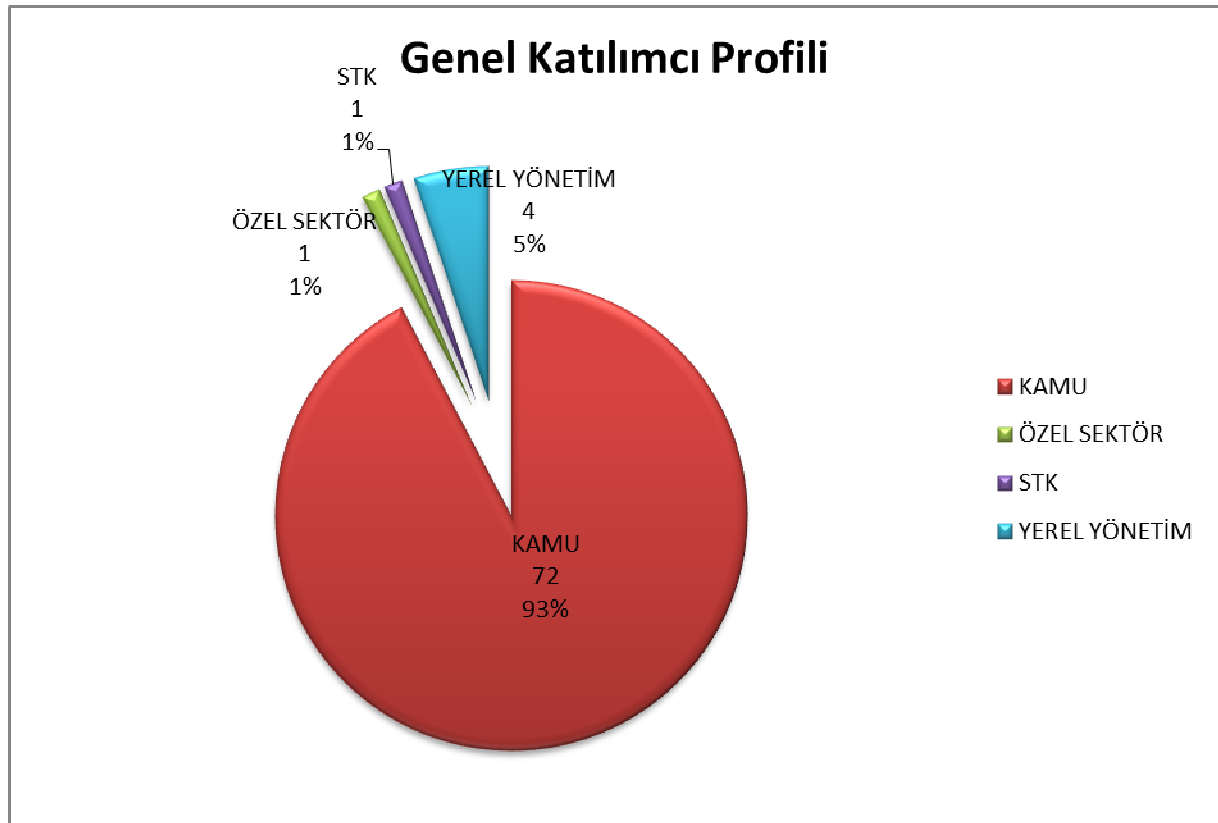

Kamudan Katılanların Dağılımı

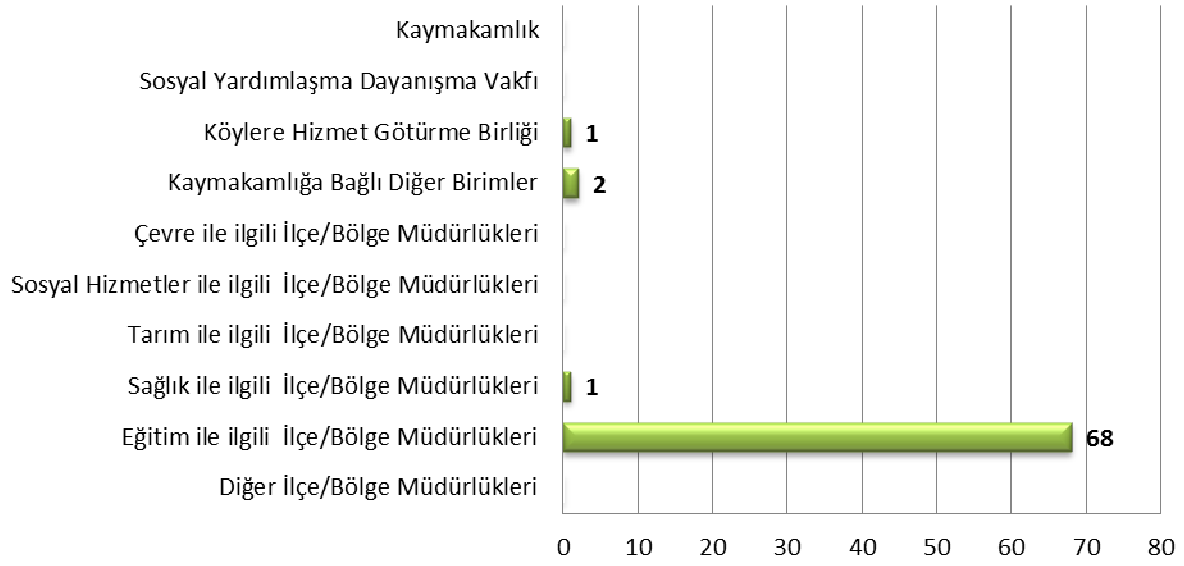

Yerel Yönetimlerden Katılanların Dağılımı

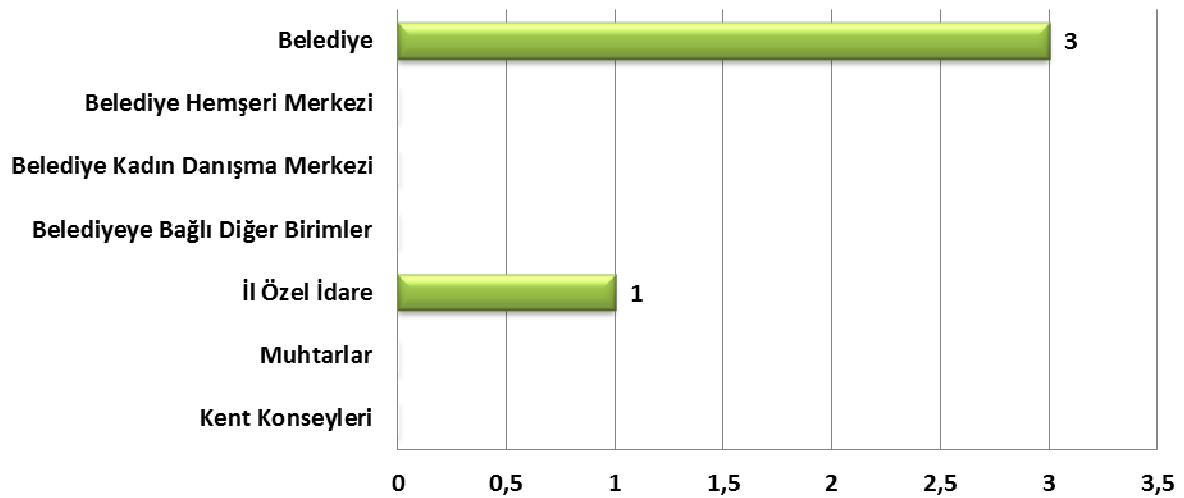

Sivil Toplum Kuruluşlarından Katılanların Dağılımı

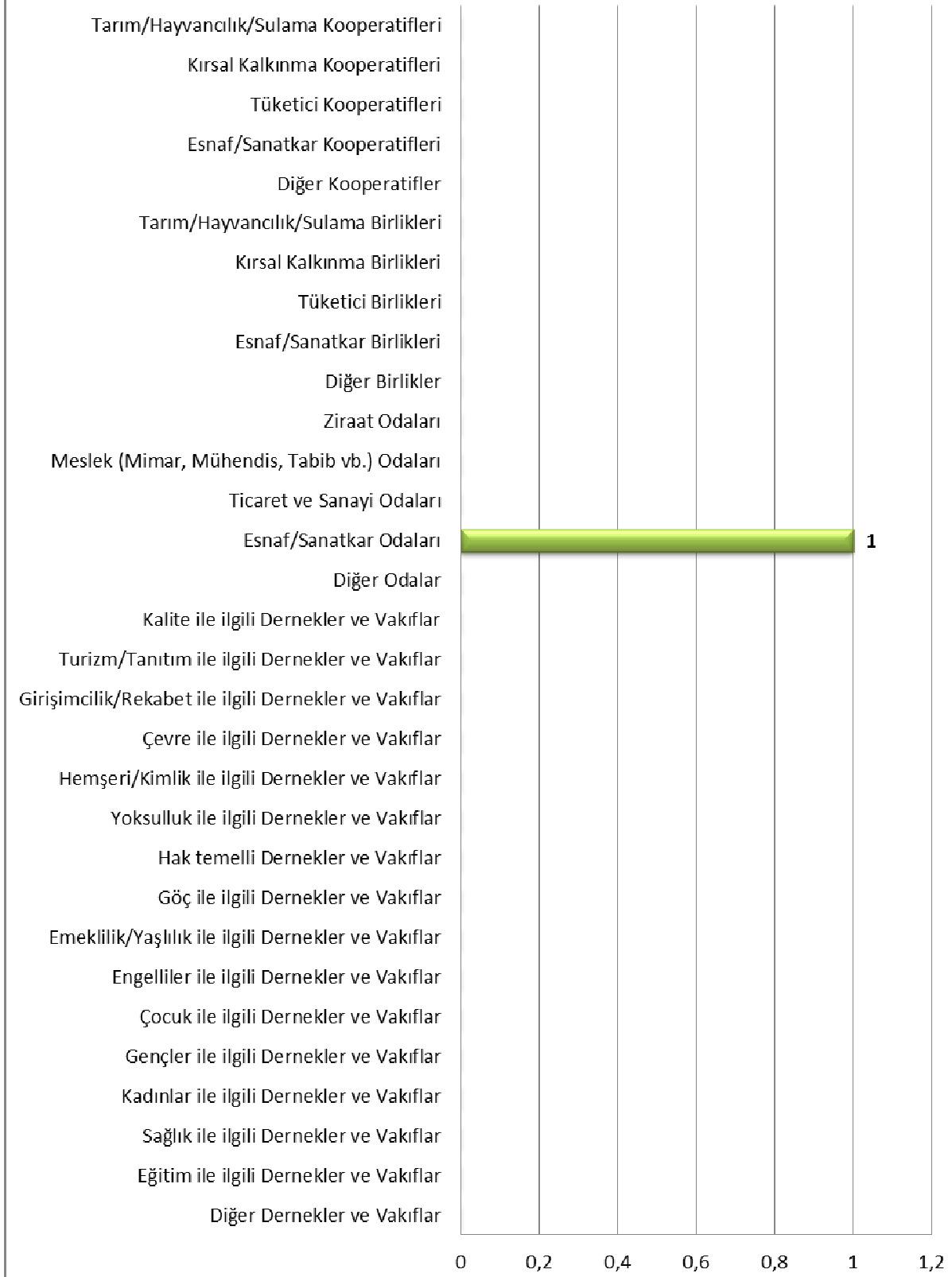

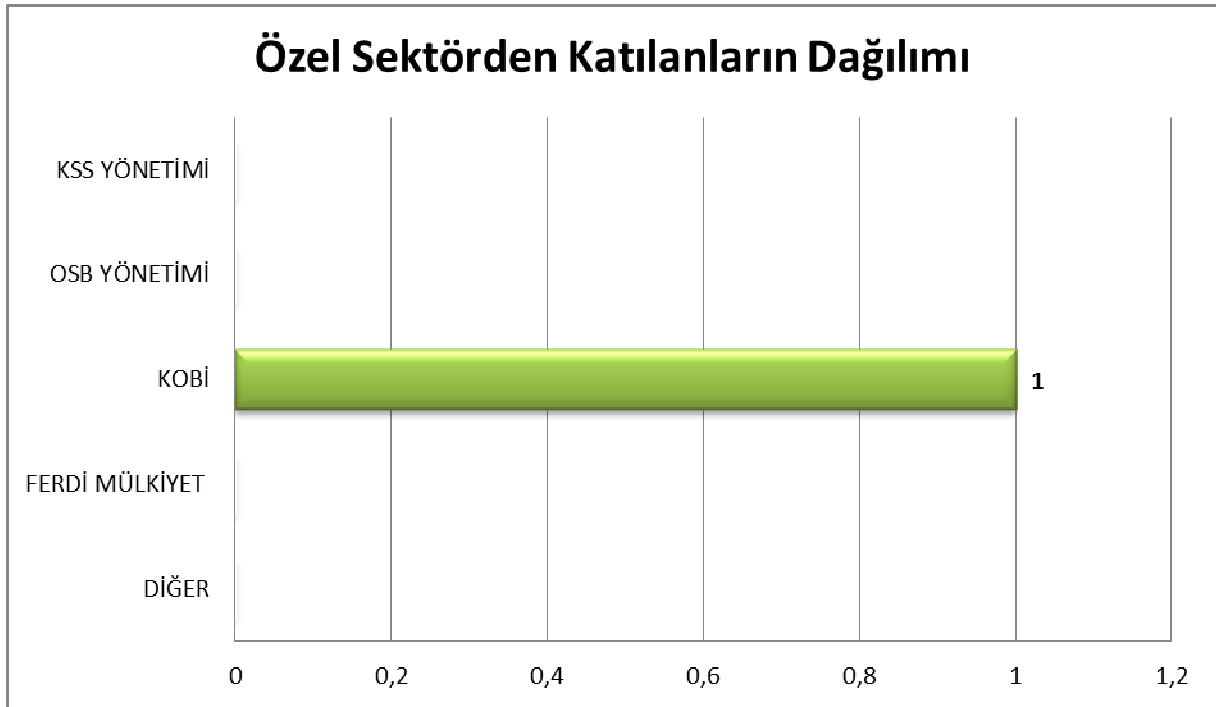

Dağıtılan Belgeler:

İlçe Özet Raporu : 50
 İZBP Özet Tablo : 50
 İZBP Anketi : 50

İZBP Özet Katalog : 50
 İZBP Cep Broşürü : 50
 İZKA Destek Broşürü : 50
 Projem İzmir Broşürü :

Katılımcıların Görüş, Öneri ve Talepleri - Anketler:

2010-2013 İzmir Bölge Planı'yla İlgili Görüş, Öneri ve Talepler:

- Bölge planının kamu kuruluşu stratejik planlarında olduğu gibi her yıl mı, yoksa 2013 yılı sonrasında mı yenileneceği soruldu.
- Yapılan analizlerin yeni kurulan ilçelere bağlı olarak güncellenmesi gerektiği bildirildi.

İZKA ve Temel Faaliyetleriyle İlgili Görüş, Öneri ve Talepler:

- Herhangi bir görüş, öneri veya talep dile getirilmemiştir.

İlçeyle İlgili Görüş, Öneri ve Talepler:

- İlçede okuma yazma bilmeyenlerin sayısının belirtildiği kadar yüksek olmadığı belirtildi.
- İlçede fabrikaların – özellikle çimento fabrikalarının- kent dışına taşınması ile çevre ve görüntü kirliliğinin önlenmesi ve çevre sağlığının korunmasının gerektiği belirtildi.
- Ziyapaşa Caddesi'nin dar olduğu ve kaldırım bulunmadığı ve okul kapısının caddeye açıldığı belirtilerek yolun yayalaştırılması veya genişletilmesi talep edildi.
- Hava kirliliğinin azaltılması için doğalgaz çalışmalarının hızlandırılması gerektiği dile getirildi.
- İlçeye Fen Lisesi, ikinci bir Sosyal Bilimler Lisesi, Anadolu Öğretmen Lisesi, Anadolu İHL kampüsü yapılması önerildi.
- Yüksek gerilim hatlarının yer altına alınması gerektiği belirtildi.
- İlçede (Sanayi-Üniversite-Milli Eğitim) ortak tabanlı "Ar-Ge – Proje" birimi kurulması önerildi.

Anketlerdeki Somut Proje Önerilerinin 2010-2013 İzmir Bölge Planı'yla İlişkisi:

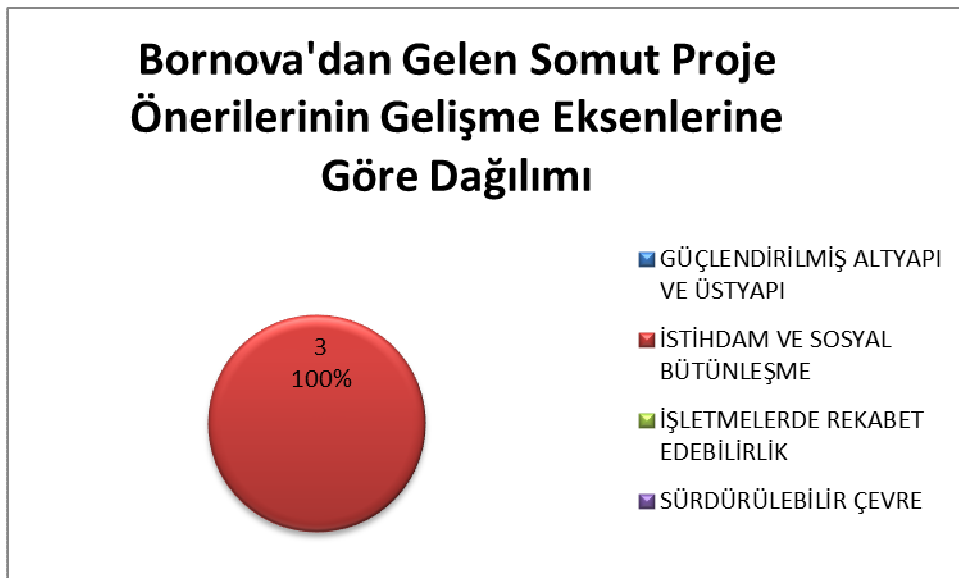

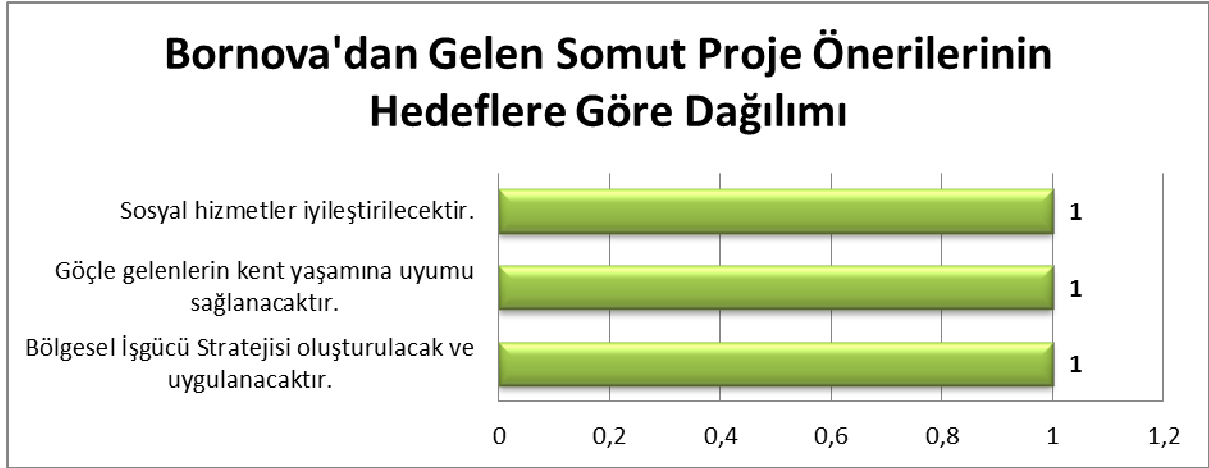

Anketlerdeki Somut Proje Önerileri:

SOSYAL KALKINMA

- Kente göç ile gelenlerin belirlenmesi ve bunların kent yaşamına uyumunun desteklenmesi için eğitimler verilmesi önerildi.
- Gece işi çıkan veya bir yere gitmesi gereken ebeveynlerin çocuklarını bırakabilecekleri bir gece kreşi kurulması önerildi.

SOSYAL ve EKONOMİK KALKINMA

- Bilgisayar eğitimi konusunda lisans veya ön lisans seviyesindekilerin okullarda görevlendirilmeleri ile istihdam sağlanması önerildi.

Değerlendirme – Bornova’da Takip Edilecek Konular:

Lansman Sürecinde Gündeme Getirilen Konular:

İlçede göçle gelenlerin kent yaşamına uyumunun sağlanması için yaygın ve mesleki eğitim, rehabilitasyon gibi hizmetleri yerinde ve katılımcı biçimde sunacak ve sosyal yardımların etkin ve yerinde kullanımını sağlayacak Sosyal Destek Merkezleri kurulması

İlgili Dış Paydaş: Belediye, Kaymakamlık, İl ve İlçe Milli Eğitim Müdürlüğü, İlçe Rehberlik Araştırma Merkezi, SHÇEK, SYDV, ilgili STK’lar, özel sektör vb.

Gece çalışan ebeveynlerin veya diğer ihtiyaç duyanların çocuklarını bırakabilecekleri Gece Kreşi kurulmasının desteklenmesi

İlgili Dış Paydaş: Belediye, Kaymakamlık, İl ve İlçe Milli Eğitim Müdürlüğü, ilgili STK'lar, özel sektör vb.

Öğrencilerin bilgisayar ve teknoloji kullanımını etkin biçimde geliştirmek için, ilgili alanda eğitim görmüş kalifiye personelin okullarda görev yapmasının sağlanması

İlgili Dış Paydaş: Belediye, Kaymakamlık, İl ve İlçe Milli Eğitim Müdürlüğü, STK'lar, özel sektör vb.

2010 - 2013 İzmir Bölge Planı'ndan Kaynaklanan Konular:

Kümelenmelerin Oluşturulması ve Düzenli Sanayileşmenin Sağlanması

- Giyim eşyası sanayi sektörünün potansiyel küme alt sektörlerinde kümelenme oluşumları desteklenecek ve İzmir'in moda tasarım merkezi olması sağlanacaktır.
- Bölgede yoğunlaşma gösteren gece kıyafeti, gelinlik sektörleri için kümelenme çalışmaları başlatılacak, bölgenin moda merkezi olması sağlanacaktır.
- Lojistik sektöründe kümelenme oluşumları desteklenecektir.
- Sektörde küme oluşumunu sağlamaya yönelik ihtiyaç duyulan altyapı güçlendirilecek, kentin giriş akslarına konteynir terminalleri ve tır parkları kurularak bekleme alanları oluşturulacak, ayrıca yükleme boşaltma depolama sevkiyat paketleme fason üretim gümrükleme vb. gibi faaliyetleri içererek sanayi bölgelerine ve büyük çaplı lojistik firmalara kolaylık sağlayacak şekilde sektörde kümelenme desteklenecektir.
- Endüstriyel makine imalatı sektörünün alt sektörlerinde potansiyel küme oluşumları desteklenecektir.
- Sektörün potansiyel küme alt sektörü olarak ortaya çıkan endüstriyel havalandırma-iklimlendirme-soğutma sektöründe yol haritası çalışmaları gerçekleştirilecek, küme oluşumları desteklenecektir.

İlgili Dış Paydaş: İlçe Belediyesi, Büyükşehir Belediyesi, Kaymakamlık, İl Özel İdaresi, Sanayi ve Ticaret Bakanlığı, sanayi ve ticaret odaları, üniversiteler ve araştırma kurumları, ilgili ve destekleyici kuruluşlar, özel sektör vb.

Üretim ve Hizmet Altyapısının Güçlendirilmesi

- Başta alternatif turizm türlerinde olmak üzere turizm altyapısı geliştirilecektir.
- Kongre merkezi sayısı ve kapasitesi yükseltilecektir.

İlgili Dış Paydaş: İlçe Belediyesi, Büyükşehir Belediyesi, Kaymakamlık, İl Kültür ve Turizm Müdürlüğü, Kültür ve Turizm Bakanlığı, ilgili STK'lar, özel sektör vb.

Sektörel Bazda Verimliliğin ve Ekonomik Çeşitliliğin Sağlanması

- Turizmin çeşitlendirilmesine yönelik olarak Bornova'da kongre turizmi ve kent turizmi geliştirilecektir.
- Gıda ve içecek sanayinde organik ve katma değeri yüksek gıda ürünlerinin işlenmesi ve pazarlanması desteklenecektir.
- Giyim eşyası sanayinde organik ve çevre dostu tekstil üretimi desteklenecektir

İlgili Dış Paydaş: İlçe Belediyesi, Büyükşehir Belediyesi, Kaymakamlık, İl Kültür ve Turizm Müdürlüğü, Kültür ve Turizm Bakanlığı, Sanayi ve Ticaret Bakanlığı, Ege İhracatçılar Birliği, meslek odaları, ilgili STK'lar, özel sektör vb.

Bölge Tanıtımının Sağlanması

- Kültür ve turizm olanakları tanıtılarak turizmden elde edilen gelir artırılacaktır.
- Bornova, sağlık ve kongre turizmi merkezi olarak tanıtılacaktır.

İlgili Dış Paydaş: İlçe Belediyesi, Büyükşehir Belediyesi, Kaymakamlık, İl Kültür ve Turizm Müdürlüğü, Kültür ve Turizm Bakanlığı, ilgili STK'lar, özel sektör vb.