

2010-2013 İZMİR BÖLGE PLANI İLÇE LANSMAN SÜRECİ KARŞIYAKA SONUÇ RAPORU

Tarih: 8 Aralık 2010

Katılımcı Düzeyi ve Profili:

Yaklaşık Katılımcı Sayısı: 40
Katılımcı listesindeki Sayı: 36

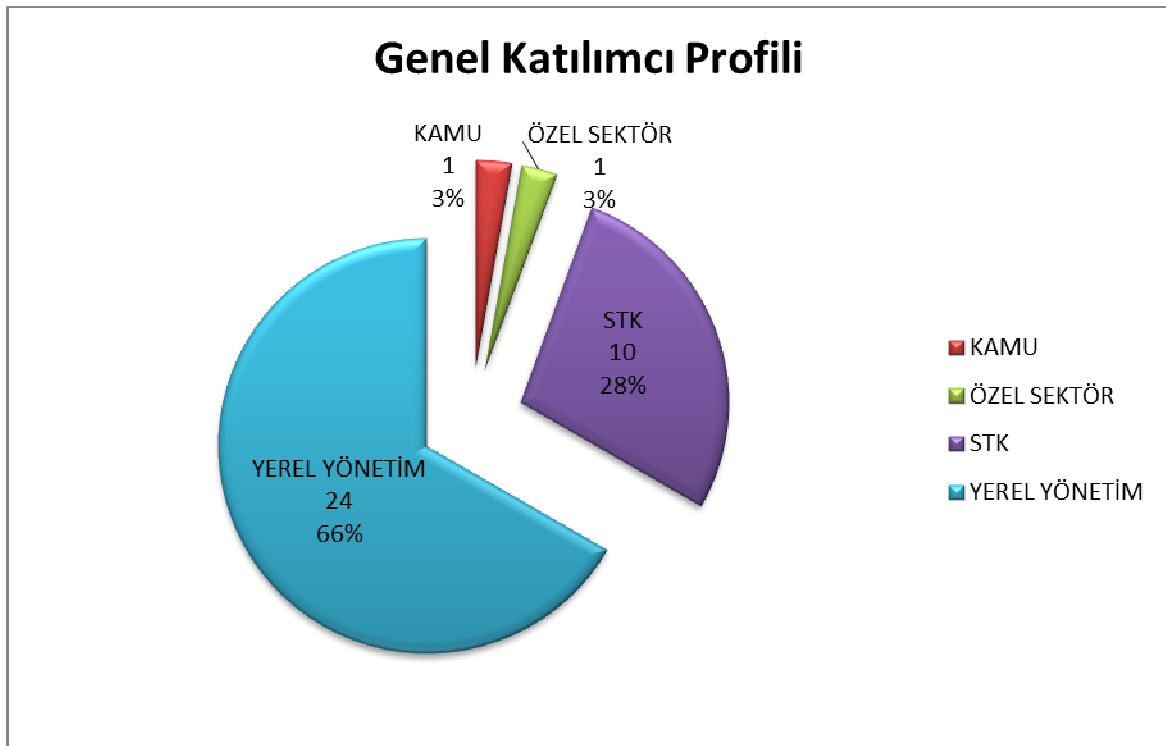

Kamudan Katılanların Dağılımı

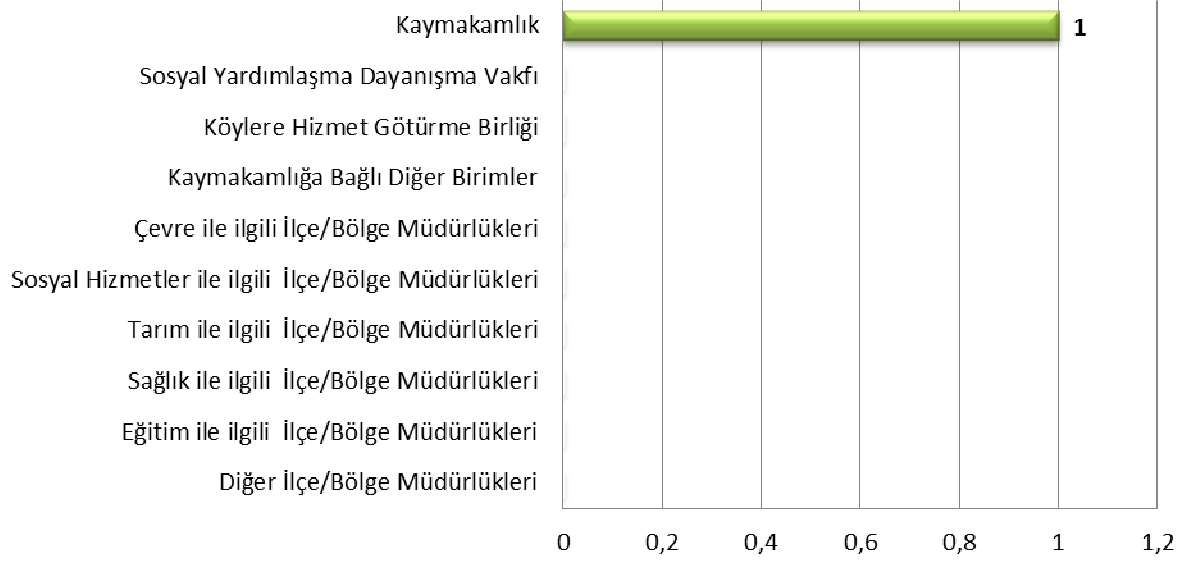

Yerel Yönetimlerden Katılanların Dağılımı

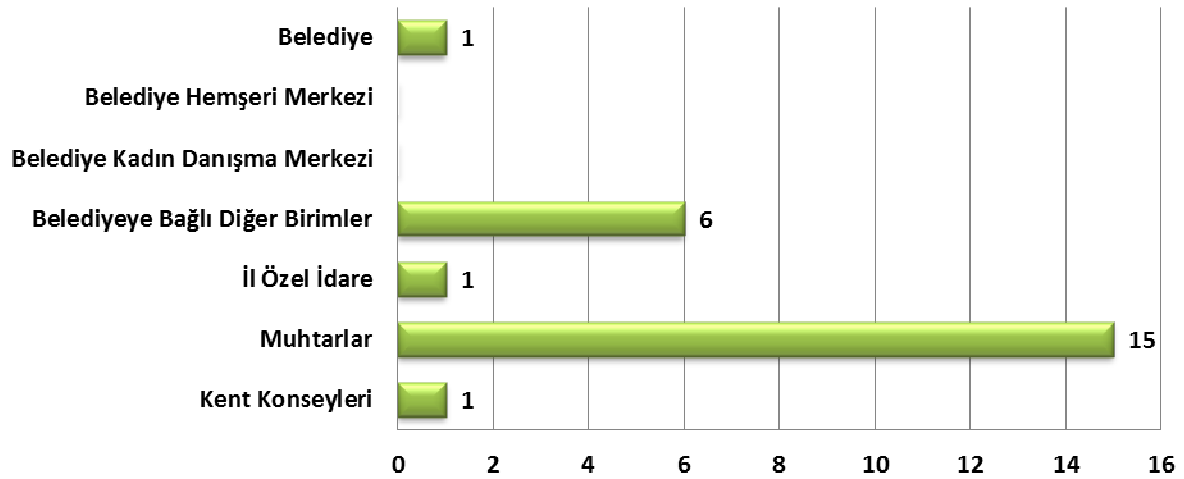

Sivil Toplum Kuruluşlarından Katılanların Dağılımı

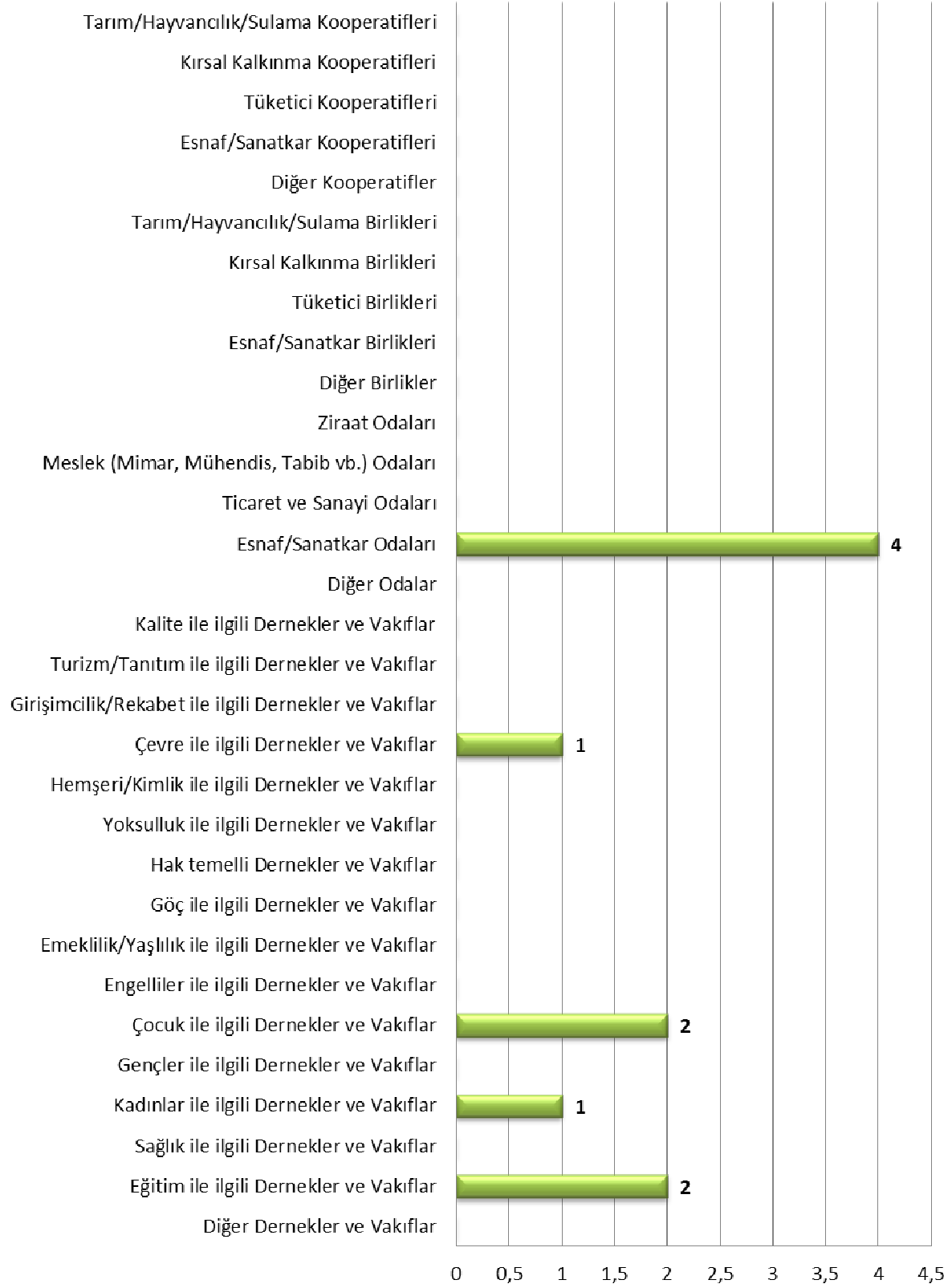

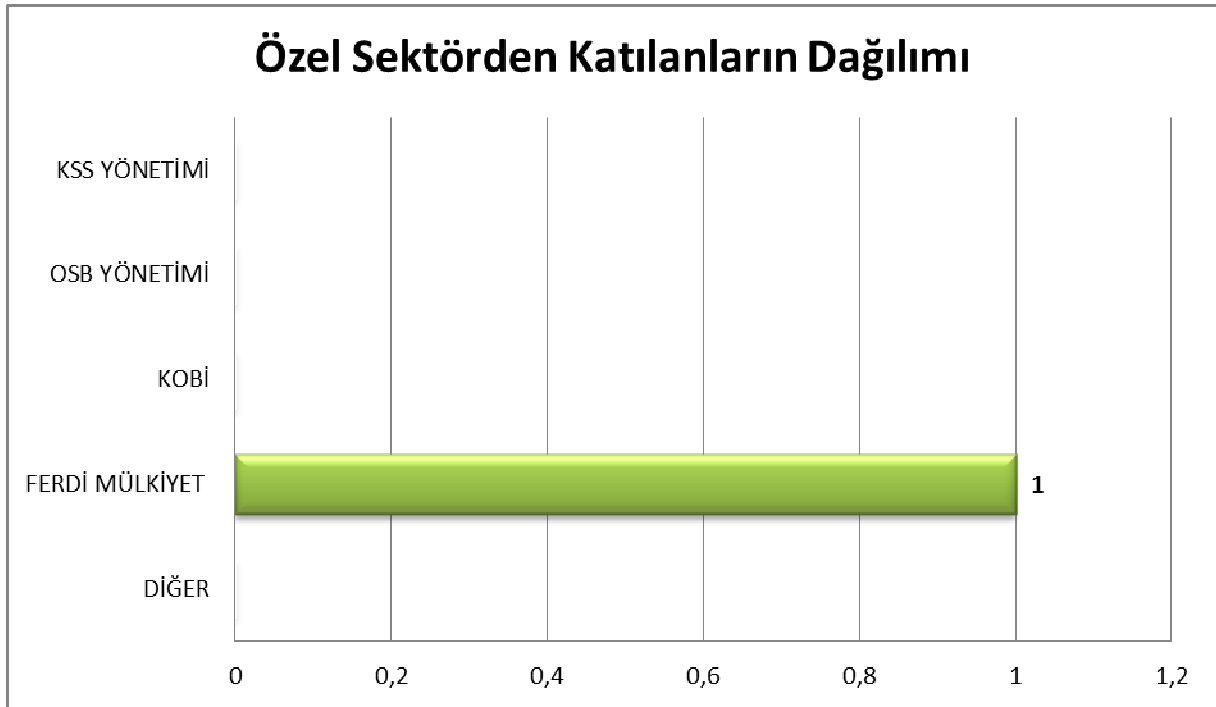

Dağıtılan Belgeler:

İlçe Özet Raporu	: 50
İZBP Özet Tablo	: 50
İZBP Anketi	: 50
İZBP Özet Katalog	: 50
İZBP Cep Broşürü	: 50
İZKA Destek Broşürü	: 50
Projem İzmir Broşürü	:

Katılımcıların Görüş, Öneri ve Talepleri - Anketler:

2010-2013 İzmir Bölge Planı'yla İlgili Görüş, Öneri ve Talepler:

- Herhangi bir görüş, öneri ve talep dile getirilmemiştir.

İZKA ve Temel Faaliyetleriyle İlgili Görüş, Öneri ve Talepler:

- İlçede turizmin geliştirilmesine yönelik çalışmalarda İZKA'dan destek alınabileceği belirtildi.
- Marina kurulması için destek istendiği belirtildi.

İlçeyle İlgili Görüş, Öneri ve Talepler:

- Kaymakam Bey tarafından, uluslararası organizasyonlar için ev sahipliği yapabilmek için stadyum alanı ve üniversite alanı ayrıldığı dile getirildi.
- Sanayisi ve tarımı olmayan ilçede turizm açısından çalışma yapılmasının ve turizmin geliştirilmesinin gerekli olduğu belirtildi.
- Hastane hizmetinin yeterli olmadığı dile getirildi.
- Karagöl, Yamanlar Dağı gibi doğal zenginliğe sahip alanların teleferik yapımı, yol iyileştirmesi gibi yatırımlarla canlandırılabilceği vurgulandı.
- NATO tesisinin bulunduğu yerde Gençlik Merkezi kurulması projesinin olduğu, projeyi yüksek gerilim hattının şu anda engellediği belirtildi.
- Yenilenebilir enerji kaynakları açısından rüzgâr gözetleme çalışması yapıldığı dile getirildi.
- Kent yenileme ve kentsel dönüşüm çalışmalarına eğilmek gerektiği, Alaybey Mahallesi'nin Büyükşehir Belediyesi'nin çalışma planında olduğu, Örnekköy'de de çalışma yapıldığı dile getirildi.
- 1. Derece deprem bölgesinde bulunan ilçede Cumhuriyet Mahallesi, Alaybey ve Bostanlı'da deprem güvenliği açısından oturulamaz nitelikte binalar olduğu ifade edildi.
- Kadın, çocuk ve yaşlılara (huzurevi) yönelik bazı destekler bulunduğu ve ikinci kadın evi açılması yönünde çalışmalar yapıldığı söylendi.
- Bilim müzesi, opera binası, parklarda çocuklara ve büyüklere yönelik aletler konulması gibi yatırımların ilçede önemli yatırımlar olduğu bildirildi.

Anketlerdeki Somut Proje Önerilerinin 2010-2013 İzmir Bölge Planı'yla İlişkisi:

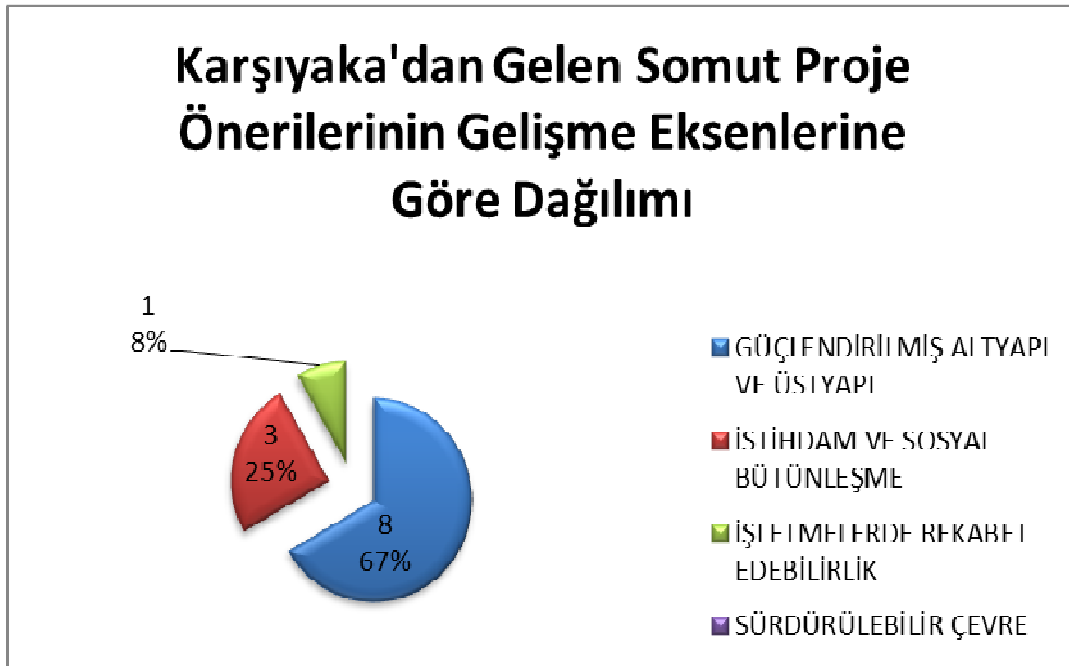

Karşıyaka'dan Gelen Somut Proje Önerilerinin Hedeflere Göre Dağılımı

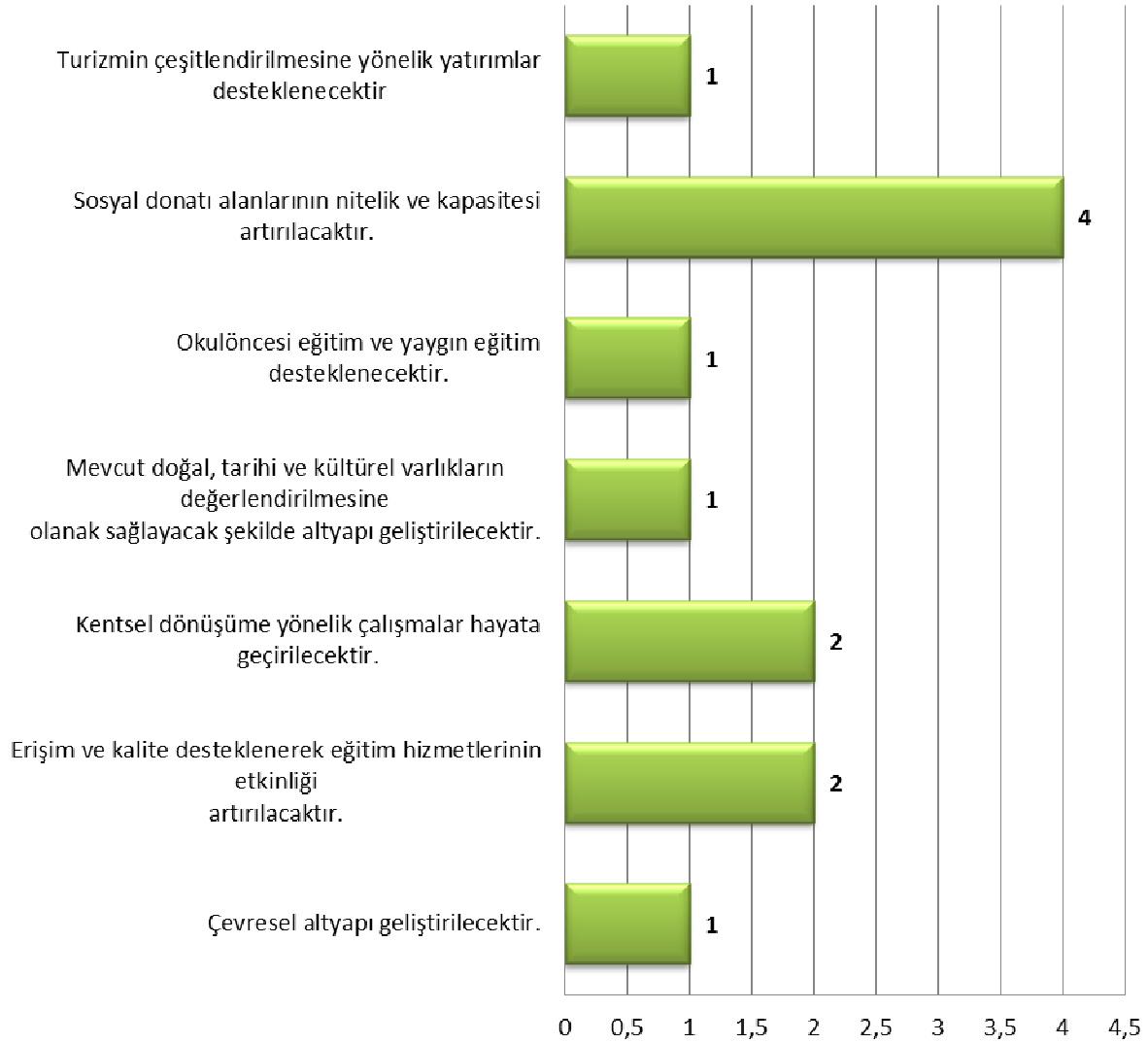

Anketlerdeki Somut Proje Önerileri:

SOSYAL KALKINMA

- Okul öncesi eğitimin yaygınlaştırılması ve 0-6 yaş grubu çocukların tamamının eğitim alabilmesi için kuruluşların kapasitelerinin ve niteliklerinin artırılması, ayrıca bu konuda anne ve babaların bilinçlendirilmesi önerildi.
- Her yaştan insanın her türlü kültür, sanat etkinliği ile ilgili kaliteli eğitim alabileceği, dünya çapında oyunların, gösterilerin, müzikallerin sergilenebileceği bir sanat kompleksi kurulması önerildi.
- Belediye kültür merkezinde sinema gösterimi imkânı verecek ses ve görüntü sistemi oluşturulması önerildi.

SOSYAL ve EKONOMİK KALKINMA

- İşletme hukuk gibi fakülteleri olan bir üniversite açılması önerildi.

EKONOMİK KALKINMA ve ÇEVRE

- Karagöl ve çevresinin turizm potansiyelinin geliştirilmesi için ulaşımın iyileştirilmesi ve çevrenin turizm sektörüne daha elverişli hale getirilmesi önerildi.

SOSYAL ve ALTYAPI

- Karşıyaka sahilinde belirli aralıklar ile bay ve bayanlar için seyyar tuvaletler konulması önerildi.
- İçerisinde yunusların da olduğu olimpik yüzme havuzu kurulması önerildi.

ALTYAPI

- Araçların park sıkıntısına yönelik olarak, trafiğin hızlanmasına da katkı sağlayacak, katlı otopark veya yeraltı otoparkı şeklinde otoparklar oluşturulması önerildi.
- Mavişehir yerleşim alanı ön kısmında balıkçı barınağı, batısında kalan kısımda yat turizminin geliştirilmesi için marina yapılması önerildi.
- Alaybey sahilinde bulunan hayvan parkı yerine tenis kort alanı yapılması önerilmiştir.
- Çöp konteynerlerini yerine yer altına alınan çöp depoları kurulması önerildi.

Değerlendirme – İlçede Takip Edilecek Konular:

Lansman Sürecinde Gündeme Getirilen Konular:

Okul öncesi eğitimin yaygınlaştırılması ve 0-6 yaş çocukların tamamının eğitim alabilmesi için kuruluşların kapasitelerinin ve niteliklerinin artırılması, ayrıca bu konuda anne ve babaların bilinçlendirilmesi yönünde çalışmalar yapılması

İlgili Dış Paydaş: İzmir Büyükşehir Belediyesi, Belediye, Kaymakamlık, İl ve İlçe Milli Eğitim Müdürlüğü, STK'lar, özel sektör vb.

Her yaşta insanın her türlü kültür, sanat etkinliği ile ilgili kaliteli eğitim alabileceği, dünya çapında oyunların, gösterilerin, müzikallerin sergilenebileceği bir sanat kompleksi kurulmasına ilişkin çalışmalar yapılması

İlgili Dış Paydaş: İzmir Büyükşehir Belediyesi, Belediye, Kaymakamlık, İl Kültür ve Turizm Müdürlüğü, İl ve İlçe Milli Eğitim Müdürlüğü, STK'lar, özel sektör vb.

Karagöl ve çevresinin turizm potansiyelinin geliştirilmesi için yol altyapısının iyileştirilmesi ve niteliğinin yükseltilmesi yönünde gerekli düzenlemeler yapılması

İlgili Dış Paydaş: İzmir Büyükşehir Belediyesi, Belediye, Kaymakamlık, İl Özel İdaresi, İl Kültür ve Turizm Müdürlüğü, Milli Parklar Genel Müdürlüğü, ilgili STK'lar, özel sektör vb.

Otopark sıkıntısına yönelik olarak önlemler alınması, yeraltı otoparkları veya katlı otoparklar kurulması biçiminde çözüm yollarının değerlendirilmesi

İlgili Dış Paydaş: İzmir Büyükşehir Belediyesi, Belediye, Kaymakamlık, STK'lar, özel sektör vb.

Karşıyaka sahilinin niteliğinin yükseltilmesi ve halkın daha etkin kullanılabilmesine yönelik olarak spor alanları planlanması, seyyar tuvaletler konulması

İlgili Dış Paydaş: İzmir Büyükşehir Belediyesi, Belediye, Kaymakamlık, STK'lar, özel sektör vb.

İlçede yat turizmini harekete geçirmeye yönelik olarak Mavişehir'de yat limanı kurulması

İlgili Dış Paydaş: İzmir Büyükşehir Belediyesi, Belediye, Kaymakamlık, Sanayi ve Ticaret Müdürlüğü, Denizcilik Müsteşarlığı, Ulaştırma Bakanlığı, Ulaştırma Bölge Müdürlüğü, Demiryollar, Limanlar ve Hava Meydanları İnşaatı Genel Müdürlüğü, ilgili STK'lar, özel sektör vb.

2010 - 2013 İzmir Bölge Planı'ndan Kaynaklanan Konular:

Sektörel Bazda Verimliliğin ve Ekonomik Çeşitliliğin Sağlanması

- Turizmin çeşitlendirilmesine yönelik yatırımlar desteklenecektir.
- Kültür turizmi ve kent turizmi potansiyeli geliştirilecektir.
- Gıda ve içecek sanayinde organik ve katma değeri yüksek gıda ürünlerinin işlenmesi ve pazarlanması desteklenecektir.

İlgili Dış Paydaş: Büyükşehir Belediyesi, İlçe Belediyesi, Kaymakamlık, Kültür ve Turizm Bakanlığı, İl Kültür ve Turizm Müdürlüğü, Tarım Bakanlığı, İl ve İlçe Tarım Müdürlüğü, Ege Tarımsal Araştırma Enstitüsü, Ege İhracatçılar Birliği, İlçe Ziraat Odası, sanayi ve ticaret odaları, özel sektör vb.

Hava Kalitesinin Kontrolü ve İyileştirilmesinin Sağlanması

- Sanayi yoğun alanlarda hava kirliliği kontrolü sağlanacaktır.

İlgili Dış Paydaş: Büyükşehir Belediyesi, İlçe Belediyesi, Kaymakamlık, İl Özel İdaresi, İl Çevre ve Orman Müdürlüğü, Çevre ve Orman Bakanlığı, özel sektör, ilgili STK'lar vb.