

2010-2013 İZMİR BÖLGE PLANI İLÇE LANSMAN SÜRECİ SEFERİHİSAR SONUÇ RAPORU

Tarih: 2 Aralık 2010

Katılımcı Düzeyi ve Profili:

Yaklaşık Katılımcı Sayısı: 50

Katılımcı listesindeki Sayı: 40

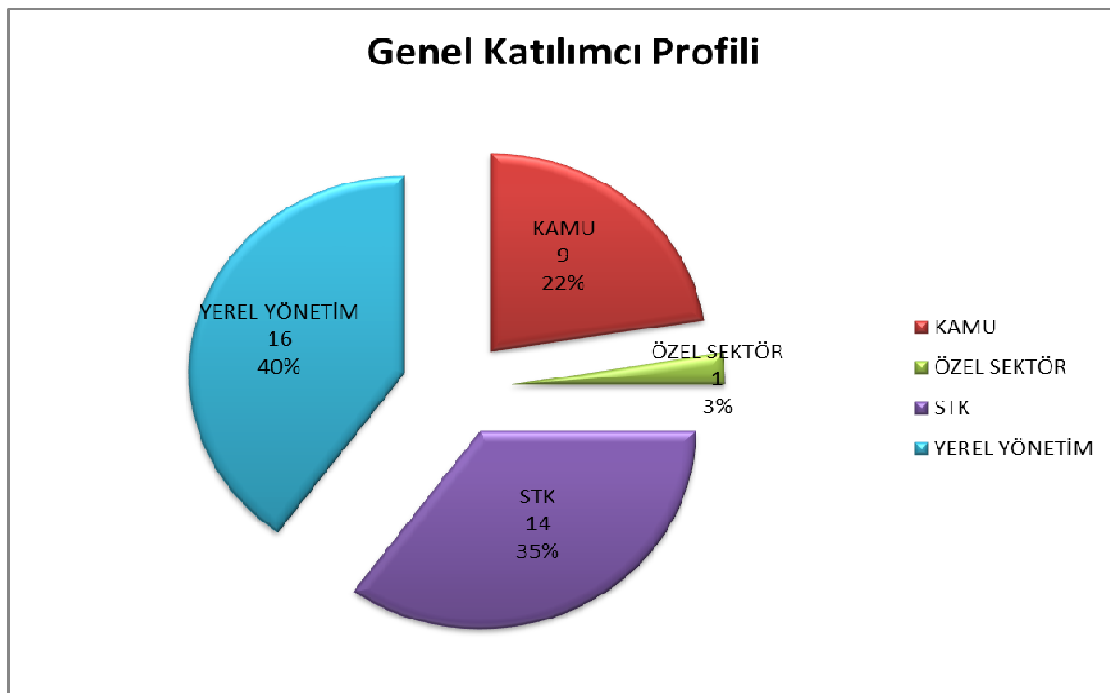

Kamudan Katılanların Dağılımı

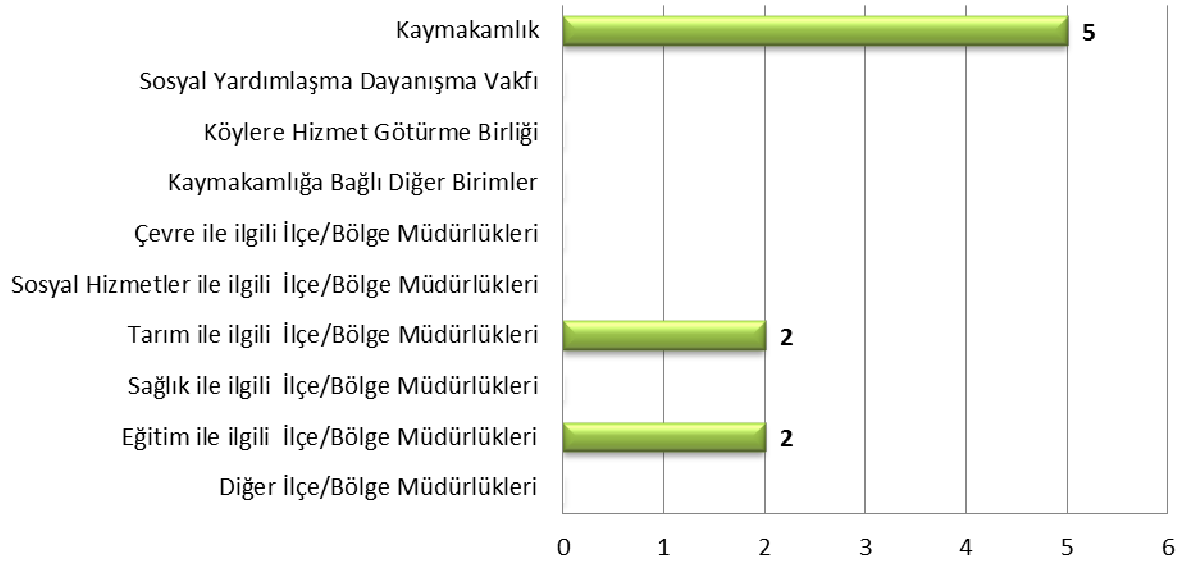

Yerel Yönetimlerden Katılanların Dağılımı

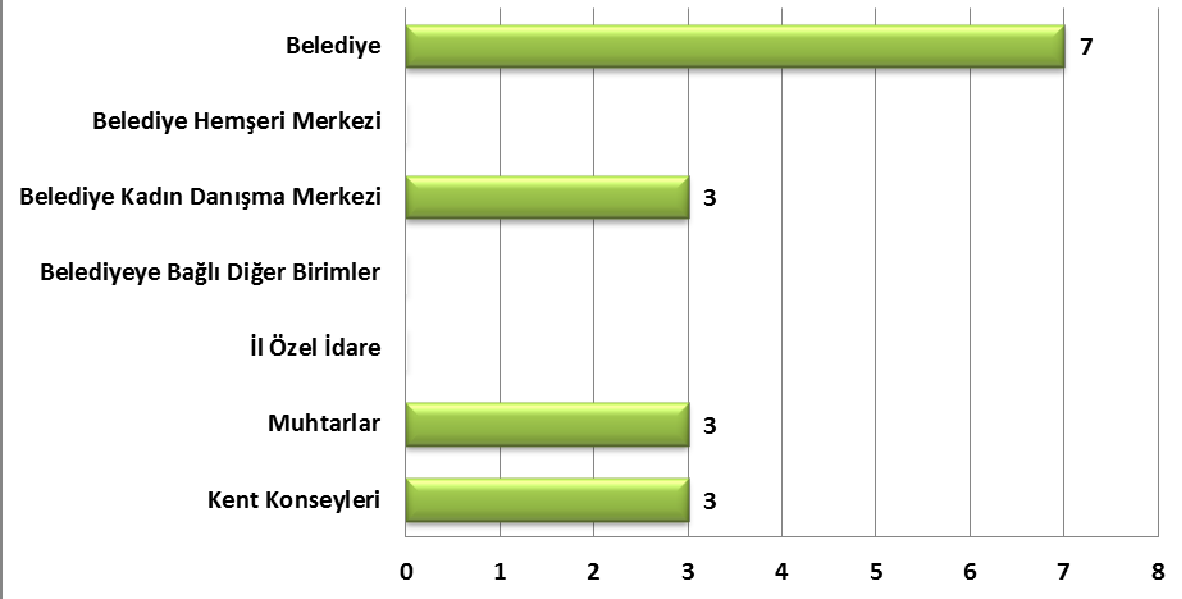

Sivil Toplum Kuruluşlarından Katılanların Dağılımı

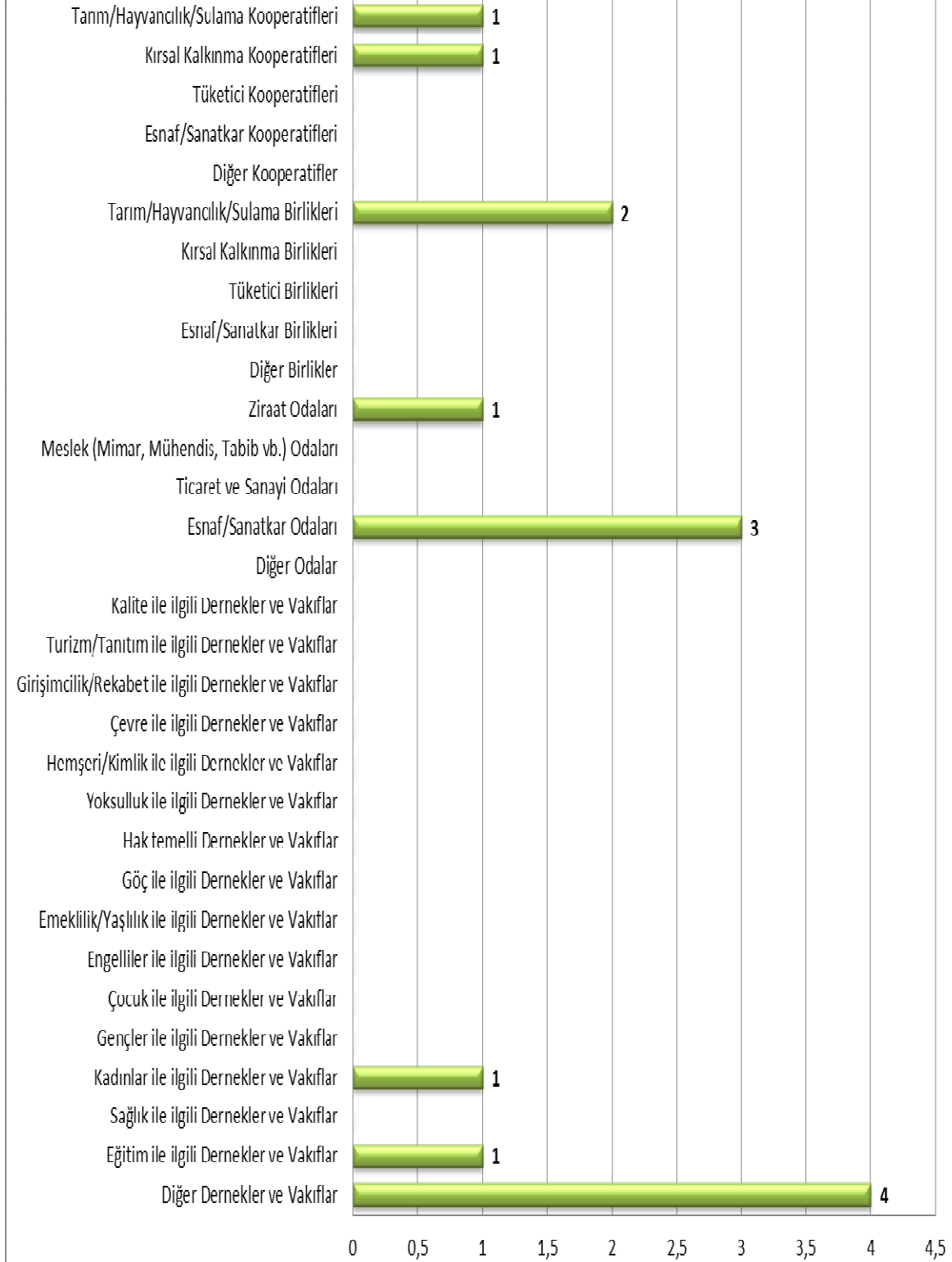

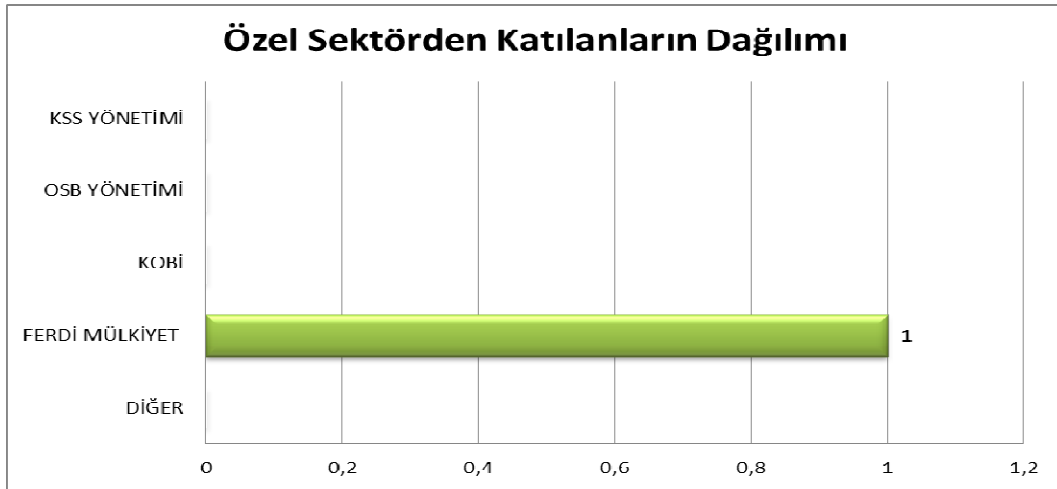

Dağıtılan Belgeler:

İlçe Özet Raporu	: 70
İZBP Özet Tablo	: 70
İZBP Anketi	: 70
İZBP Özet Katalog	: 70
İZBP Cep Broşürü	: 70
İZKA Destek Broşürü	: 70
Projem İzmir Broşürü	:

Katılımcıların Görüş, Öneri ve Talepleri - Anketler:

2010-2013 İzmir Bölge Planı'yla İlgili Görüş, Öneri ve Talepler:

- Herhangi bir görüş, öneri, talep dile getirilmedi.

İZKA ve Temel Faaliyetleriyle İlgili Görüş, Öneri ve Talepler:

- Sivil topluma yönelik destek mekanizmalarında özellikle kurumsal kapasitesi yetersiz olan taban örgütlerine eş finansman bakımından ve proje yazma/yürütme kapasitesine dair öncelik ve avantajlar sağlanması talep edildi.
- Kooperatiflere yönelik destek mekanizmalarında da hem proje hazırlama/yürütme kapasitesine, hem de eş finansman gibi destek konularına göre öncelik ve kolaylık sağlanması talep edildi.

İlçeye İlgili Görüş, Öneri ve Talepler:

- Herhangi bir görüş, öneri, talep dile getirilmedi.

Anketlerdeki Somut Proje Önerilerinin 2010-2013 İzmir Bölge Planı'yla İlişkisi:

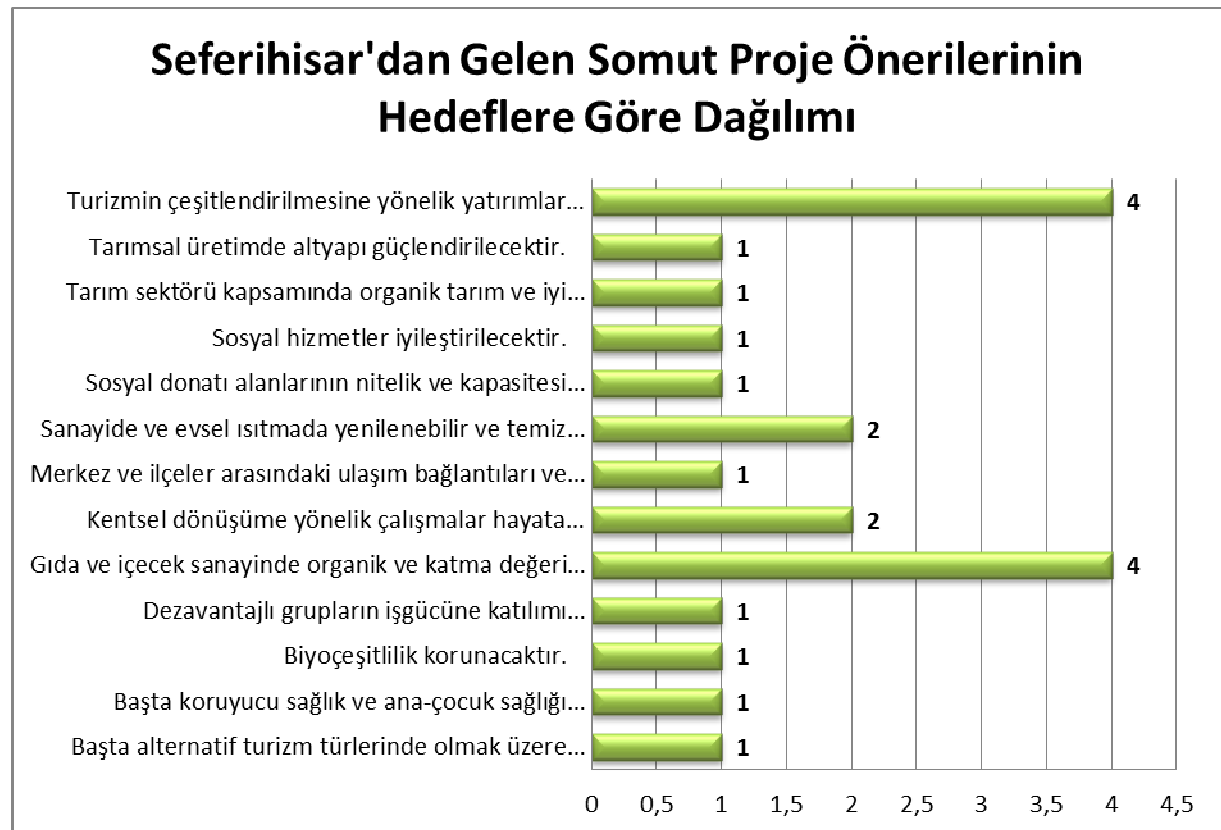
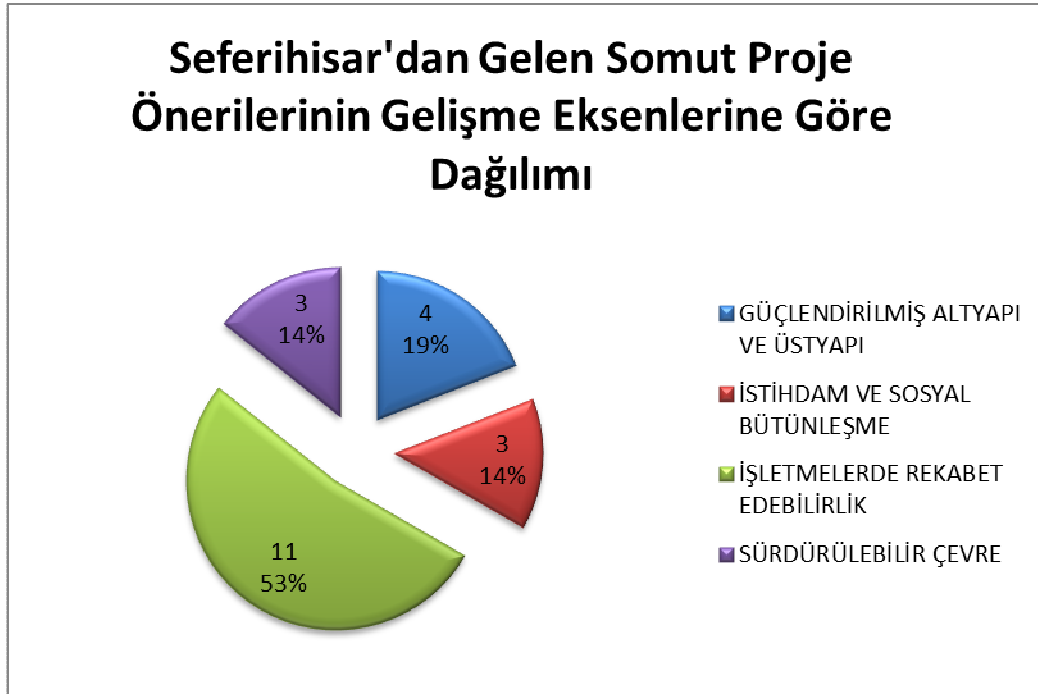

Anketlerdeki Somut Proje Önerileri:

SOSYAL KALKINMA

- İçinde çocuk kütüphanesi, atölyeler ve drama salonları, sergi salonu vb. bulunan bir çocuk müzesi kurularak çocukların toplumla bütünleşmesinin desteklenmesi önerildi.
- Fiziksel engellilere ve korunmaya yönelik çocuk ve gençlere yönelik olarak hizmet verecek bir sertifikalı dalış tesisi kurularak bu kesimlerin toplumla bütünleşmesinin desteklenmesi önerildi.

SOSYAL ve EKONOMİK KALKINMA

- Mandalinanın sanayi ürünlerinin ortaya çıkarılarak ekonomik değerinin artırılması için mandalina kolonyası üretimi önerildi.
- Satsuma cinsi mandalınanın reçel olarak işlenerek pazarlanması ve ilçeye istihdam sağlanması önerildi.
- Bal üretiminin artırılması ve üretim modelini çeşitlendirip polen ile birleştirilerek pazarlanarak ilçede istihdam yaratılması önerildi.
- Tohum bankası ve tohum müzesi kurularak kaybolmaya yüz tutan yerel, yöresel ürünlerin, biyoçeşitliliğin ve gıda güvenliğinin sağlanması önerildi.

EKONOMİK KALKINMA

- İyi tarım uygulamalarına yönelik bilgi beceri düzeyini üreticilerde artırarak ve pazarlama çalışmalarıyla destekleyerek tarımdan elde edilen gelirin artırılması önerildi.
- Salyangoz çiftliği kurularak ilçede istihdam ve gelir olanaklarının artırılması önerildi.
- Gödence, Kavakdere, Orhanlı ve Beyler köylerinde gerekli çevre düzenlemelerini, görsel algılama ve çevre estetiğinin iyileştirilmesini, yerel halkta agroturizme ve ev pansiyonculuğuna yönelik gerekli mesleki bilgi beceri faaliyetlerini içerecek biçimde agro turizmin geliştirilmesi önerildi.
- Sisam adası ile Seferihisar arasında ortak turlar düzenlenerek günübirlik ve kısa süreli sınır turizminin geliştirilmesi önerildi.
- Teos, Lebedos, Myonessos antik kentleriyle çeşitli dönemlerden kalma hamamlar, medreseler ve binaların restore edilerek turizme kazandırılması önerildi.

EKONOMİK KALKINMA ve ÇEVRE

- Sahillerin mavi bayrak kriterlerine göre düzenlenerek aynı zamanda turizm sektöründe kaliteli hizmet ile turizmden elde edilen gelirin artırılması önerildi.
- Bal üretiminin artırılması ve üretim modelini çeşitlendirip polen ile birleştirilerek pazarlanarak ilçede istihdam yaratılması önerildi.
- Seferihisar Doğanbey’de bir kür merkezi ve konaklama tesisinin kurulması ve böylece mevcut jeotermal kaynakların turizme kazandırılması önerildi.

ÇEVRE ve ALTYAPI

- İlçede yazlıkçılar tarafından terk edilen sokak hayvanlarının sayısının sürekli artması sonucu mevcut hayvan barınağının hizmet kapasitesinin artırılması önerildi.
- Seferihisar’ın en işlek ve görünür mevkilerinde (Atatürk Caddesi, Ürkmez Çarşısı, Sığacık, vb.) kent estetiği, restorasyon ve altyapı düzenlemeleriyle mimari iyileştirme sağlanması önerildi.
- Mahalleler ve köyler arasında ve çevre ilçelerle toplu ulaşımın desteklenmesi önerildi.
- Kentin 7 noktasına yerleştirilecek bisiklet garajları üzerinden halka açık bisiklet kullanımının yaygınlaştırılması önerildi.
- Bisiklet yolları kurulması önerildi.
- Seferihisar Ulaşım Master Planı’nın hazırlanarak bisiklet ve yaya yollarını teşvik edilmesi önerildi.
- Elektrik hatlarının güçlendirilerek yer altına taşınması önerildi.
- Atık su arıtma tesisinin kurulması önerildi.

Değerlendirme – İlçede Takip Edilecek Konular:

Lansman Süreci Sonucunda Ortaya Çıkan Konular:

İyi tarım uygulamaları kapsamında üreticilerin bilgi, beceri düzeyi artırılması ve pazarlama kapasitesini artırmaya yönelik üretim teknikleri hakkında farkındalık sağlanması

İlgili Dış Paydaş: İl ve İlçe Tarım Müdürlüğü, Tarım Bakanlığı, Belediye, Kaymakamlık, İl Özel İdaresi, Ege İhracatçılar Birliği, Ege Tarımsal Araştırma Enstitüsü, ticaret odaları ve borsaları, özel sektör vb.

Mandalinanın işlenmiş gıda/kozmetik ürünü olarak pazarlanmasına yönelik olarak mandalina kolonyası ve mandalina reçeli gibi ürünlerin üretiminin desteklenmesi

İlgili Dış Paydaş: İl ve İlçe Tarım Müdürlüğü, Tarım Bakanlığı, Belediye, Kaymakamlık, İl Özel İdaresi, Ege İhracatçılar Birliği, Ege Tarımsal Araştırma Enstitüsü, ticaret odaları ve borsaları, özel sektör vb.

Yerel yöresel ürünlerin katma değerinin artırılması ve ürün çeşitliliğinin artırılarak tarımdan elde edilen gelirin artırılmasına yönelik olarak bal/polen üretiminde üreticilerin bilgi, beceri düzeyi artırılması ve salyangoz çiftlikleri gibi yeni üretim tesisleri kurulması

İlgili Dış Paydaş: İl ve İlçe Tarım Müdürlüğü, Tarım Bakanlığı, Belediye, Kaymakamlık, İl Özel İdaresi, Ege İhracatçılar Birliği, Ege Tarımsal Araştırma Enstitüsü, ticaret odaları ve borsaları, özel sektör vb.

Plajlarda mavi bayrak uygulamalarının yaygınlaştırılması ve turizm sektöründe çalışanların bilgi, beceri düzeyinin artırılması

İlgili Dış Paydaş: Belediye, Kaymakamlık, İl Özel İdaresi, İl Kültür ve Turizm Müdürlüğü, İl ve İlçe Milli Eğitim Müdürlüğü, Turizm ve Kültür Bakanlığı, ticaret odaları ve borsaları, özel sektör vb.

Doğanbey’de jeotermal kaynakların turizme kazandırılması kapsamında termal turizmin yaygınlaştırılması ve buna ilişkin konaklama tesisleri kurulması

İlgili Dış Paydaş: Belediye, Kaymakamlık, İl Özel İdaresi, İl Çevre ve Orman Müdürlüğü, Çevre ve Orman Bakanlığı, Enerji ve Tabii Kaynaklar Bakanlığı, İl ve İlçe Turizm Müdürlüğü, Turizm Bakanlığı, ticaret odaları ve borsaları, özel sektör vb.

Gödençe, Kavakdere, Orhanlı ve Beyler köyleriyle Sığacık gibi agroturizm potansiyeli olan beldelerde gerekli çevre düzenlemeleri ve görsel algılama üzerinden çevre estetiğinin iyileştirilmesi, yerel halkta agroturizme ve ev pansiyonculuğuna yönelik gerekli mesleki bilgi beceri faaliyetlerini içerecek biçimde agro turizmin geliştirilmesi

İlgili Dış Paydaş: Belediye, Kaymakamlık, İl Özel İdaresi, İl Kültür ve Turizm Müdürlüğü, İl ve İlçe Tarım Müdürlüğü, İl ve İlçe Milli Eğitim Müdürlüğü, ticaret odaları ve borsaları, özel sektör vb.

Yaya ve bisiklet kullanımını teşvik etmeye yönelik ortak kullanım amaçlı kamu bisikleti, bisiklet yolları ve köyler, mahalleler ve çevre ilçelerle ulaşımında toplu ulaşımı destekleyecek bir entegre ulaşım master planı geliştirilmesi

İlgili Dış Paydaş: Belediye, Kaymakamlık, İl Özel İdaresi, İl Kültür ve Turizm Müdürlüğü, Turizm ve Kültür Bakanlığı, İl ve İlçe Milli Eğitim Müdürlüğü, Bayındırlık Bakanlığı, ticaret odaları ve borsaları, özel sektör vb.

Sisam adası ile Seferihisar arasında ortak turlar düzenlenerek günübirlik ve kısa süreli sınır turizminin geliştirilmesi, yine ilçedeki Teos, Lebedos, Myonessos antik kentleriyle çeşitli dönemlerden kalma hamamlar, medreseler ve binaların restore edilerek turizme kazandırılması

İlgili Dış Paydaş: Belediye, Kaymakamlık, İl Özel İdaresi, İl Kültür ve Turizm Müdürlüğü, Turizm ve Kültür Bakanlığı, Bayındırlık Bakanlığı, İller Bankası, ticaret odaları ve borsaları, özel sektör vb.

2010 - 2013 İzmir Bölge Planı'ndan Kaynaklanan Konular:

İşletmelerde Kurumsallaşma, Üretim ve Pazarlama Kapasitesinin Artırılması

- Markalaşma teşvik edilerek coğrafi işaretli ürün sayısı ve marka tescillerinin Türkiye içindeki payı artırılabacaktır.

İlgili Dış Paydaş: İl Tarım Müdürlüğü, Ege Tarımsal Araştırma Enstitüsü, Tarım Bakanlığı, Belediye, Kaymakamlık, İl Özel İdaresi, ticaret odaları ve borsaları, özel sektör vb.

Sektörel Bazda Verimliliğin ve Ekonomik Çeşitliliğin Sağlanması

- Turizmin çeşitlendirilmesine yönelik yatırımlar desteklenecektir.
- Deniz turizminin kitle turizmi dışındaki çeşitleri (deniz sporları, yüksek gelir düzeyine yönelik olarak yat turizmi, doğa turizmi vb.) çeşitlendirilecektir.
- Termal kaynakları termal turizme yönelik olarak desteklenecektir.

İlgili Dış Paydaş: Belediye, Kaymakamlık, İl Özel İdaresi, İl ve İlçe Turizm Müdürlüğü, Kültür ve Turizm Bakanlığı, İl Çevre ve Orman Müdürlüğü, Çevre ve Orman Bakanlığı, Enerji ve Tabii Kaynaklar Bakanlığı, ticaret odaları ve borsaları, özel sektör vb.

Üretim ve Hizmet Altyapısının Güçlendirilmesi

- Başta alternatif turizm türlerinde olmak üzere turizm altyapısı geliştirilecektir.
- Seferihisar termal kaynakları termal turizm için değerlendirilecektir.
- Tarımsal üretimde altyapı güçlendirilecektir.
- Jeotermal ısıtım seracılık yatırımları yaygınlaştırılacak, biyokütle, rüzgar ve güneş enerjisi kullanımı yaygınlaştırılacaktır.

İlgili Dış Paydaş: Belediye, Kaymakamlık, İl Özel İdaresi, İl ve İlçe Turizm Müdürlüğü, Kültür ve Turizm Bakanlığı, İl Tarım Müdürlüğü, Ege Tarımsal Araştırma Enstitüsü, Tarım Bakanlığı, İl Çevre ve Orman Müdürlüğü, Çevre ve Orman Bakanlığı, Enerji ve Tabii Kaynaklar Bakanlığı, ticaret odaları ve borsaları, özel sektör vb.

Bölge Tanıtımının Sağlanması

- Kültür ve turizm olanakları tanıtılarak turizmden elde edilen gelir artırılabilecektir.
- Deniz turizminde öne çıkan ilçelerin tanıtımı yapılacaktır.

İlgili Dış Paydaş: Belediye, Kaymakamlık, İl Özel İdaresi, İl Kültür ve Turizm Müdürlüğü, Turizm ve Kültür Bakanlığı, ticaret odaları ve borsaları, özel sektör vb.

Sosyal İçerimin Güçlendirilmesi ve Yoksullukla Mücadele

- Sosyal hizmetler iyileştirilecektir.
- Başta yalnız yaşayan yaşlı nüfusun giderek arttığı ilçeler olmak üzere yaşlılara yönelik sosyal hizmetler yaygınlaştırılacak, bu hizmetlerin çeşitlilik ve niteliği yükseltilecektir.
- Kırsal alanlarda yaşam koşulları ve iş imkanları geliştirilecektir.
- Başta söz konusu ilçeler olmak üzere kırsal ekonomideki işgücü talebi ve katma değer üretme potansiyelinin güçlendirilmesi için kırsal ekonominin çeşitlendirilmesi desteklenecek, yeni istihdam olanaklarının yaratılması ve bölgedeki genç işgücünün niteliğinin yükseltilmesine yönelik çalışmalar etkinleştirilecektir.

İlgili Dış Paydaş: Belediye, Kaymakamlık, İl Özel İdaresi, SHÇEK, İl ve İlçe Milli Eğitim Müdürlüğü, KOSGEB, SYDV, ticaret odaları ve borsaları, özel sektör vb.

Havza Alanları, Turizm Değerine Sahip Bölgeler ve Kırsal Alanlarda Sürdürülebilir Su ve Atıksu Yönetiminin Sağlanması

- Sanayide ve kentsel kullanımda sürdürülebilir atık su yönetimi sağlanacaktır.
- Sürdürülebilir içme suyu ve kullanma suyu yönetimi sağlanacaktır.

İlgili Dış Paydaş: Belediye, Kaymakamlık, İl Özel İdaresi, İl Çevre ve Orman Müdürlüğü, Çevre ve Orman Bakanlığı, Bayındırlık Bakanlığı, İller Bankası, vb.

Hava Kalitesinin Kontrolü ve İyileştirilmesinin Sağlanması

- Sanayide ve evsel ısıtmada yenilenebilir ve temiz enerji kullanımı desteklenecektir.
- Jeotermalli konut ısıtma yatırımları hızlandırılacaktır.
- Jeotermal elektrik ve rüzgar enerjisinden elektrik üretimi yatırımları gerçekleştirilecektir.

İlgili Dış Paydaş: Belediye, Kaymakamlık, İl Özel İdaresi, İl Çevre ve Orman Müdürlüğü, Çevre ve Orman Bakanlığı, Bayındırlık Bakanlığı, İller Bankası, vb.

Kentsel ve Kırsal Altyapının İyileştirilmesi

- Enerji altyapısı geliştirilecektir.

İlgili Dış Paydaş: Belediye, Kaymakamlık, İl Özel İdaresi, İl Çevre ve Orman Müdürlüğü, Çevre ve Orman Bakanlığı, Bayındırlık Bakanlığı, İller Bankası, vb.